



SINGOLD WOHNBAU



Vorstellung des Illustrators

AM MÜHLBERG Modern. Fein. Mit Stil. Exklusives Wohnen im Zentrum von Bobingen.

Bobingen – Lebensqualität auf höchstem Niveau

Die Verkehrsanbindung

Bobingen liegt ca. 15 km südlich von Augsburg und ca. 95 km westlich von München. Über die angrenzende Bundesstraße B 17 haben Sie eine ideale Anbindung an die Autobahnen A8 und A 96. Die Verkehrsanbindung ist auch für Nutzer des öffentlichen Nahverkehrs mit dem örtlichen Bahnhof (Bus, Bahn) bestens ausgebaut.

Die Lage

In direkter Umgebung befinden sich das Naherholungsgebiet Naturpark Westliche Wälder und das beliebte Ausflugsziel Ammersee. Und auch der Sprung in die Alpen, ja sogar darüber, nach Italien, ist ein kleiner. Einzelhändler und Dienstleister verschiedenster Branchen sind selbstverständlich auch vor Ort vertreten. Das Angebot wird noch größer, wenn man nur etwas über die Stadtgrenzen, zum Beispiel nach Schwabmünchen, Augsburg, oder München blickt. Wer selbst zum Kreis der Unternehmer zählt, hat die Möglichkeit, sich in einem von zwei Gewerbeparks zu verwirklichen.

Nahezu alle Ärzte (Allgemeinmedizin, Sportmedizin, Zahnmedizin, Osteopathie, Tiermedizin,...) befinden sich in unmittelbarer Nähe zur Wohnanlage, selbst eine eigene Klinik liegt, direkt an der Wertach, vor den Toren der Stadt.

Das Freizeitangebot

Das Freizeitangebot in Bobingen ist sehr umfangreich. Wer am Feierabend einfach einmal im Grünen spazieren gehen möchte, kommt hier ebenso auf seine Kosten, wie der, der sich in der bunten Vereinslandschaft engagieren möchte. Im Sommer, wie im Winter, können Sie sich im örtlichen Schwimmbad auspowern, das vielfältige Sportangebot nutzen oder einfach nur entspannen. Das Fünfseenland mit seinen atemberaubenden Naturschönheiten und die Nähe zu den Alpen bieten zudem tolle Ausflugsmöglichkeiten.



Einkaufen im Ortskern



Arbeitsplätze im Gewerbegebiet



Freizeit im Sportpark

Die Highlights auf einen Blick

Die Wohnanlage Am Mühlberg: Modern. Fein. Mit Stil. Exklusives Wohnen im Zentrum von Bobingen.

Auf einem wunderschönen Grundstück in ruhiger, zentraler Lage bauen wir für Sie nachhaltig geplante und gut durchdachte Eigentumswohnungen mit individuellen Grundrissen. Damit erfüllen wir Ihre Ansprüche an ein modernes, individuelles Wohnen und Leben, umgeben von bester Infrastruktur. In dieser exklusiven Wohnanlage entstehen, verteilt auf drei Baukörper, insgesamt 25 Wohnungen und 1 Gewerbeeinheit. Die Häuser werden unterirdisch durch eine Tiefgarage mit gut befahrbaren Stellplätzen verbunden.

- Hochwertig ausgestattete 2- bis 4,5-Zimmer-Wohnungen z.T. mit Privatgärten, Balkonen und Dachterrassen in ruhiger zentraler Lage
- Exklusive Dachgeschoss-Wohnungen mit Dachterrassen in sonniger Süd-West-Lage
- Gartenwohnungen mit großer Terrasse und Privatgarten
- Schwellenfreier Zugang in die Wohnungen mit Lift (TG bis ins DG)
- Helle Wohnräume mit größtenteils bodentiefen Fenstern mit Dreifachisolierverglasung
- Behagliche Fußbodenheizung
- Fertigparkettboden in Eiche lackiert in allen Wohnräumen
- Überwiegend tagesbelichtete Bäder
- Hochwertige Sanitärausstattung
- Massive Ziegelbauweise, Außenwandziegel mit integrierter Dämmung
- Großzügig bemessene Tiefgaragen-Stellplätze und separater Fahrradkeller und bequem erreichbare oberirdische Stellplätze, teilweise überdacht
- Energieeffiziente und umweltfreundliche Pelletheizung
- KfW Effizienzhaus 55 (gem. EnEV 2016), Fördermittel der KfW-Bank möglich (Daten für Energieausweis lagen zur Drucklegung noch nicht vor)



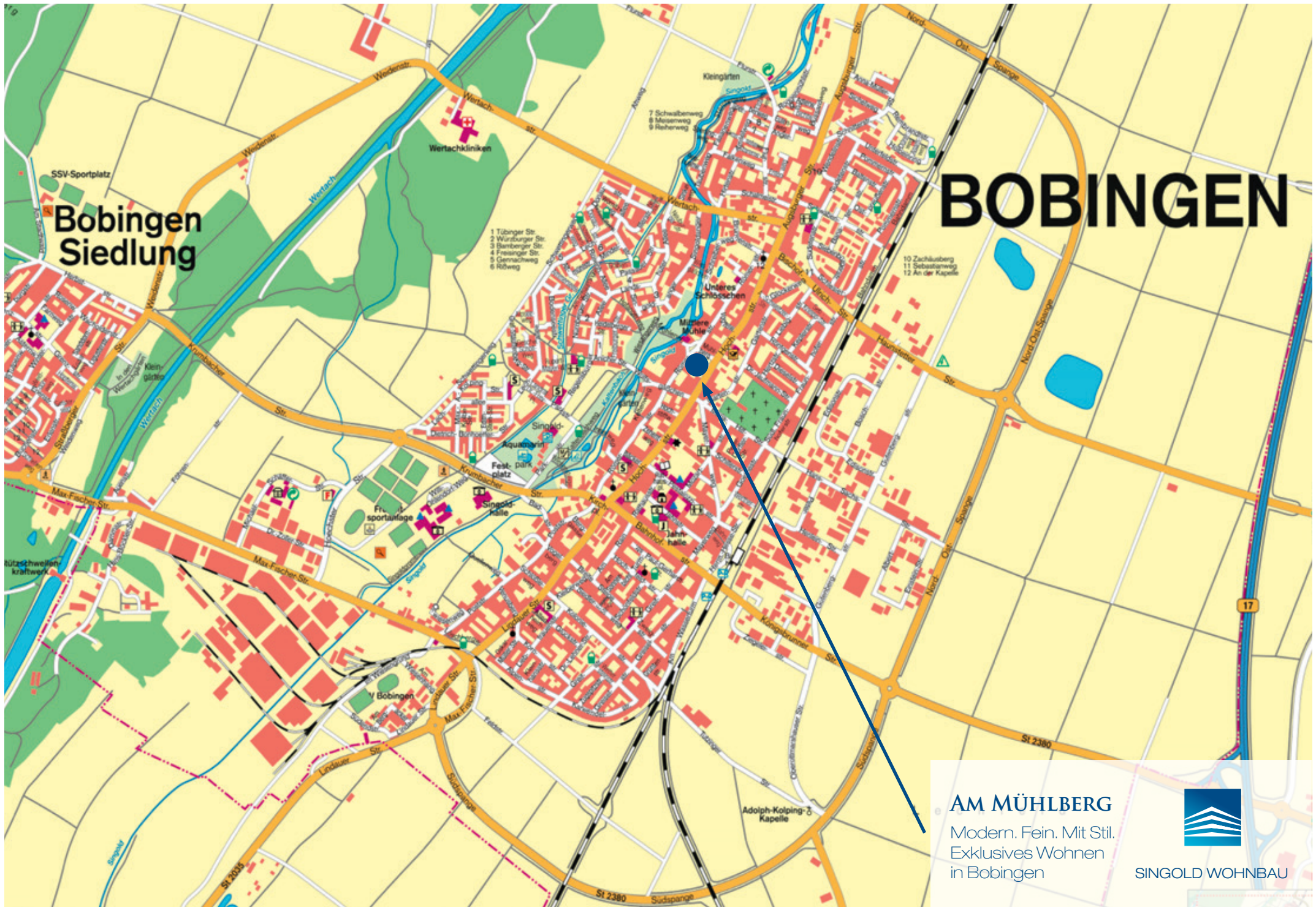

BOBINGEN

Bobingen
Siedlung

AM MÜHLBERG

Modern. Fein. Mit Stil.
Exklusives Wohnen
in Bobingen



SINGOLD WOHNBAU

0 10 m 20 m

M 1:500

25 ETW und 1 Gewerbe mit TG, Mühlberg Lageplan - Haus A+B+C+D

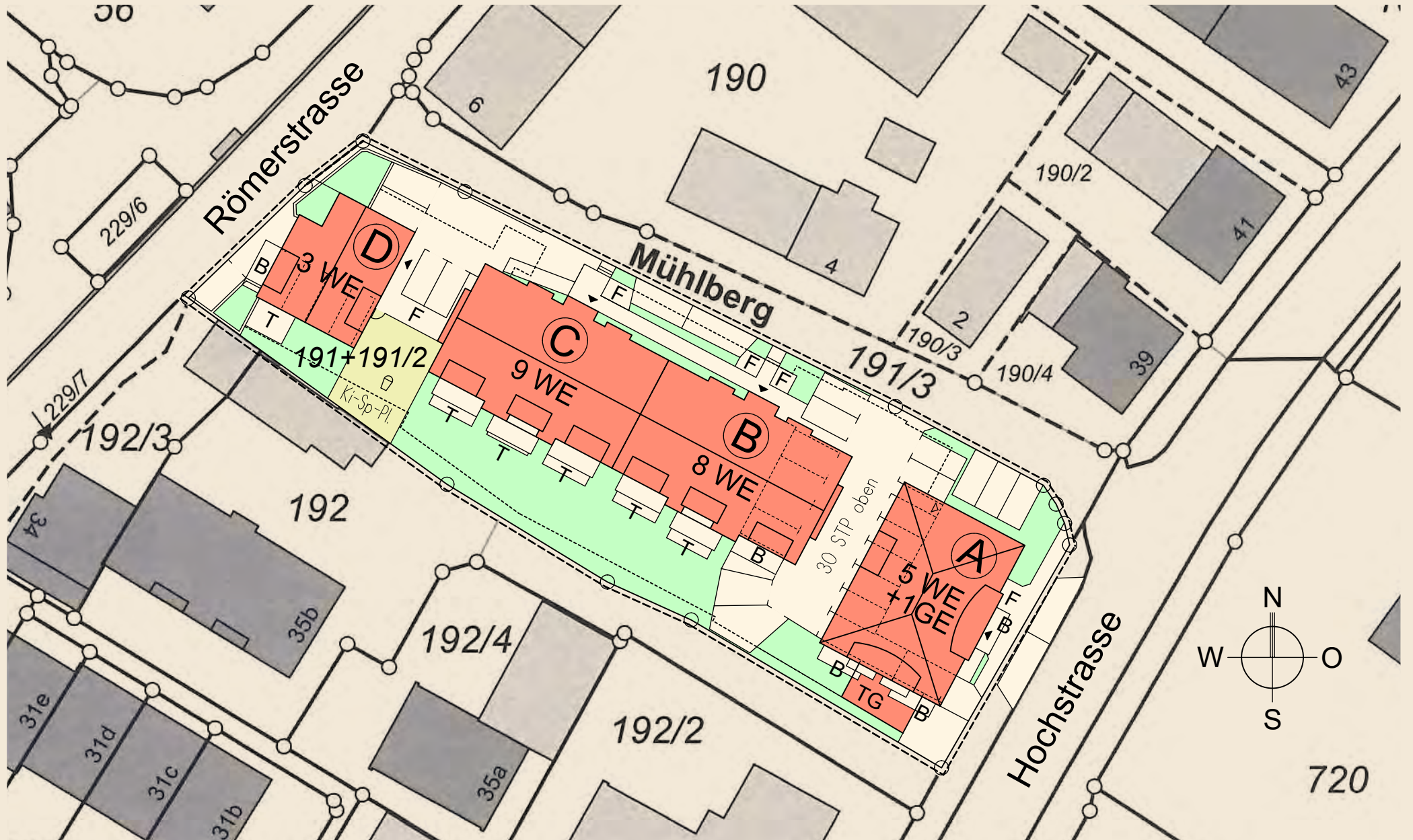



Vorstellung des Illustrators



Wohnungsübersicht Haus A + B

AM MÜHLBERG

Modern. Fein. Mit Stil.
Exklusives Wohnen
in Bobingen



SINGOLD WOHNBAU

Haus A von der Eingangsseite aus				
DS	WHG 6 4,5 Zimmer Maisonette 115,86 m ² Wfl. Seite 16/17			
DG	<table border="1"> <tr> <td>WHG 5 3-Zimmer 89,81 m² Wfl. Seite 15</td> <td></td> </tr> </table>	WHG 5 3-Zimmer 89,81 m ² Wfl. Seite 15		
WHG 5 3-Zimmer 89,81 m ² Wfl. Seite 15				
OG	<table border="1"> <tr> <td>WHG 2 2 Zimmer 58,90 m² Wfl. Seite 12</td> <td>WHG 3 2-Zimmer 58,23 m² Wfl. Seite 13</td> <td>WHG 4 3-Zimmer 74,88 m² Wfl. Seite 14</td> </tr> </table>	WHG 2 2 Zimmer 58,90 m ² Wfl. Seite 12	WHG 3 2-Zimmer 58,23 m ² Wfl. Seite 13	WHG 4 3-Zimmer 74,88 m ² Wfl. Seite 14
WHG 2 2 Zimmer 58,90 m ² Wfl. Seite 12	WHG 3 2-Zimmer 58,23 m ² Wfl. Seite 13	WHG 4 3-Zimmer 74,88 m ² Wfl. Seite 14		
EG	Gewerbe 1 90,65 m ² Nutzfl. Seite 10			
UG	Gewerbe 1 50,37 m ² Nutzfl. Seite 10			

Haus B von der Eingangsseite aus			
DS	WHG 12 3,5-Zimmer Maisonette 93,13 m ² Wfl. Seite 24/25	WHG 13 2-Zimmer Maisonette 49,63 m ² Wfl. Seite 26–29	WHG 14 3,5-Zimmer Maisonette 96,45 m ² Wfl. Seite 30–33
DG			
OG	WHG 9 3 Zimmer 81,19 m ² Wfl. Seite 20	WHG 10 2 Zimmer 48,89 m ² Wfl. Seite 21	WHG 11 3 Zimmer 79,92 m ² Wfl. Seite 22
EG		WHG 7 2 Zimmer 60,82 m ² Wfl. Seite 18	WHG 8 3 Zimmer 82,32 m ² Wfl. Seite 19
UG			

Wohnungsübersicht Haus C + D

Haus C von der Eingangsseite aus			
DS	WHG 21 3,5-Zimmer Maisonette 96,45 m ² Wfl. Seite 40/41	WHG 22 2-Zimmer Maisonette 49,63 m ² Wfl. Seite 42–45	WHG 23 3,5-Zimmer Maisonette 92,94 m ² Wfl. Seite 46/47
DG			
OG	WHG 18 3 Zimmer 79,92 m ² Wfl. Seite 37	WHG 19 2 Zimmer 48,89 m ² Wfl. Seite 38	WHG 20 3 Zimmer 81,10 m ² Wfl. Seite 39
EG	WHG 15 3 Zimmer 82,32 m ² Wfl. Seite 34	WHG 16 2 Zimmer 49,38 m ² Wfl. Seite 35	WHG 17 3 Zimmer 83,50 m ² Wfl. Seite 36
UG			

Haus D von der Eingangsseite aus	
DS	WHG 26 4-Zimmer Maisonette 114,85 m ² Wfl. Seite 50/51
DG	
OG	WHG 25 4 Zimmer 92,86 m ² Wfl. Seite 49
EG	WHG 24 4 Zimmer 98,85 m ² Wfl. Seite 48
UG	

AM MÜHLBERG

Modern. Fein. Mit Stil.
Exklusives Wohnen
in Bobingen



SINGOLD WOHNBAU

Haus A

Gewerbe 1, EG links

Gewerbe

Nutzfläche EG 90,65 m²
Nutzfläche KG 50,37 m²

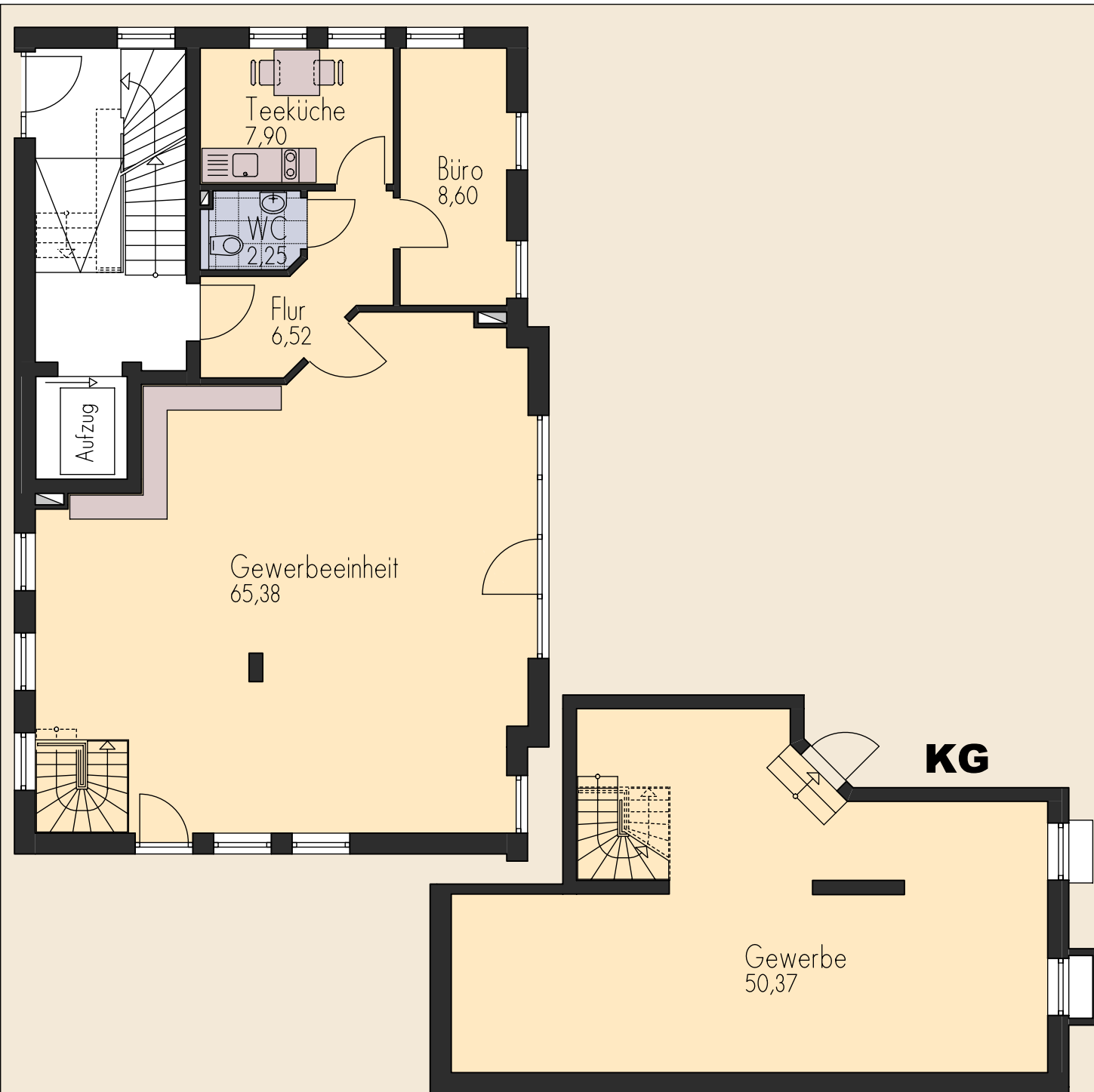
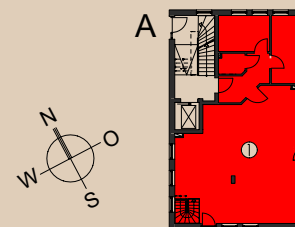

M 1: 100





Haus A

Whg 2, OG links

2 ZKB
Wohnfläche 58,90 m²
(Balkon zu 1/2)

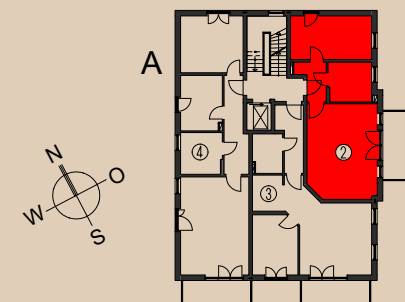
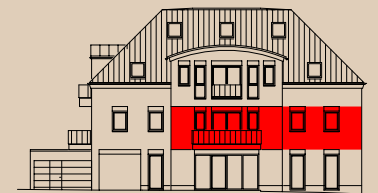
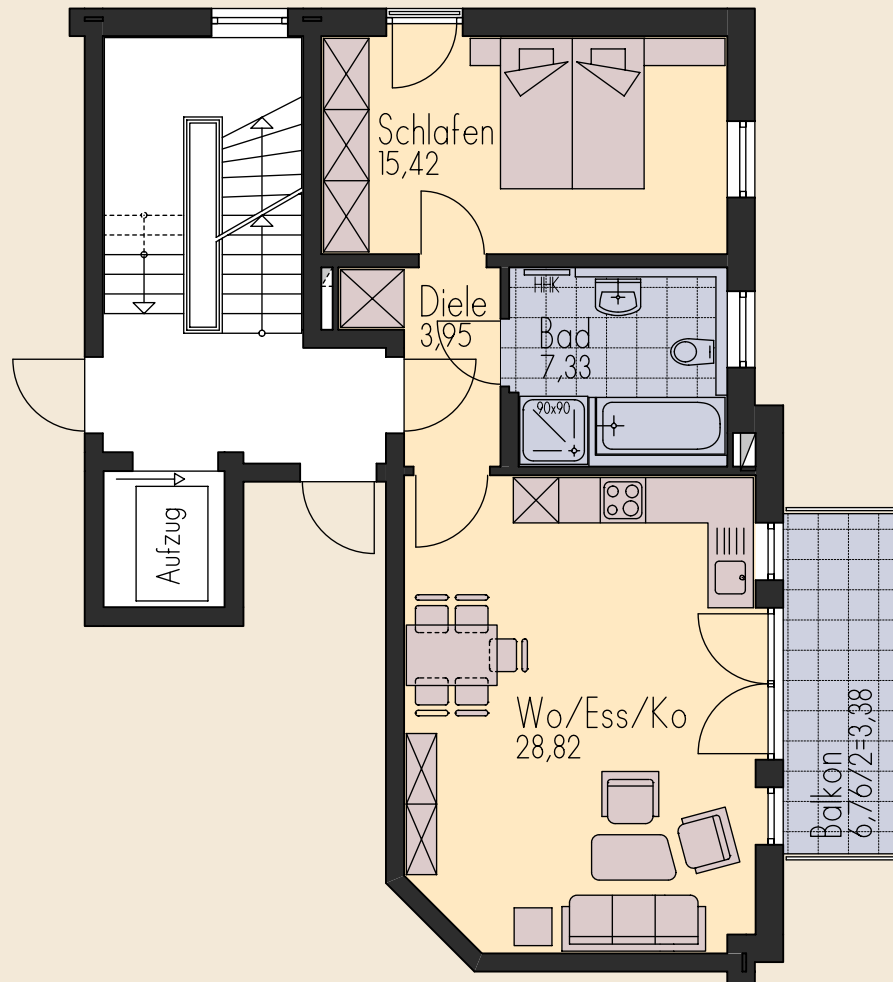

M 1: 100

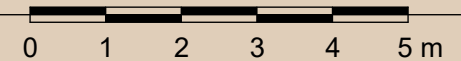

Haus A

Whg 3, OG mitte

2 ZKB
Wohnfläche 58,23 m²
(Balkon zu 1/2)

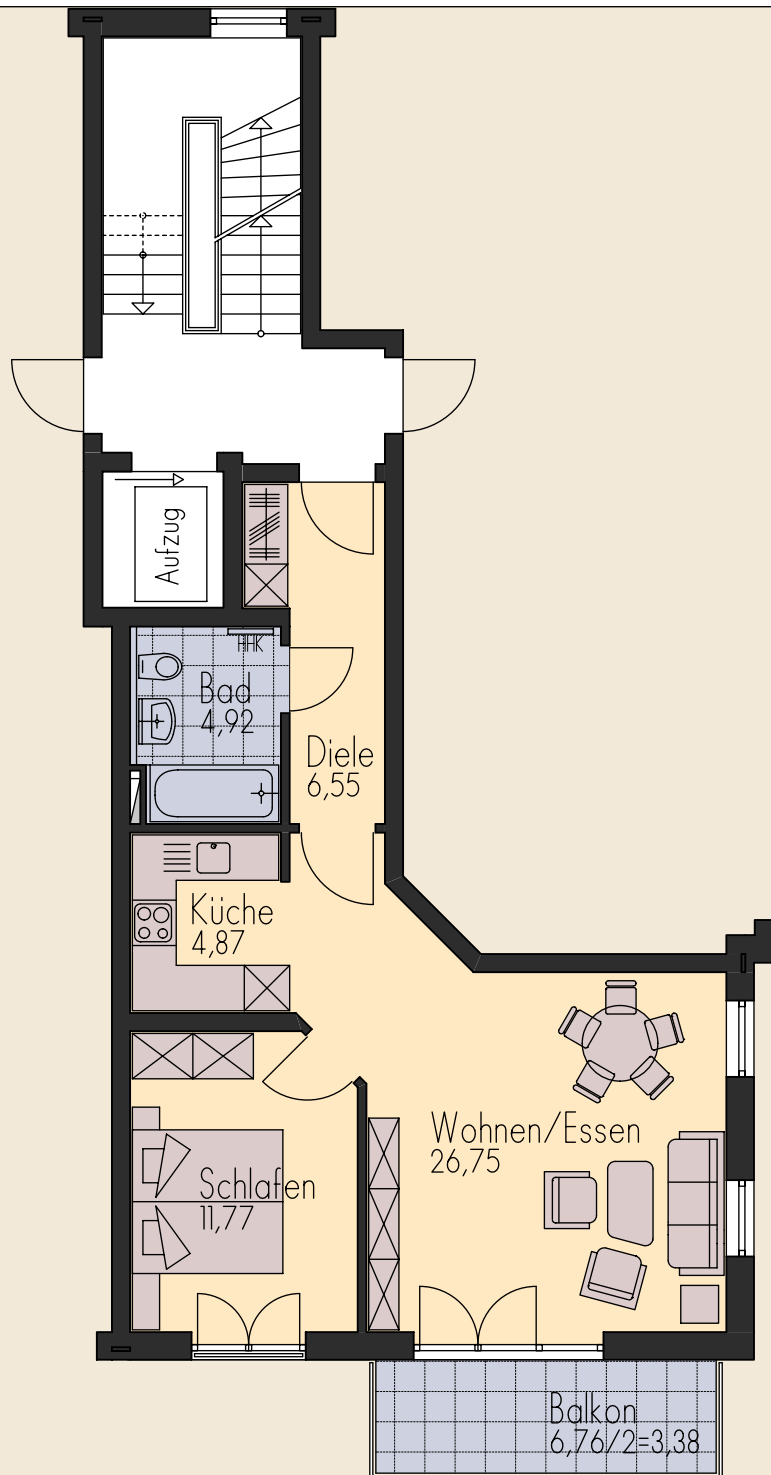
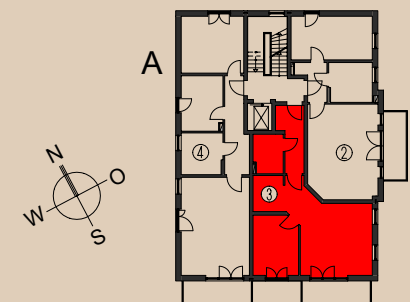

M 1: 100



Haus A

Whg 4, OG rechts

3 ZKB
Wohnfläche 74,88 m²
(Balkon zu 1/2)

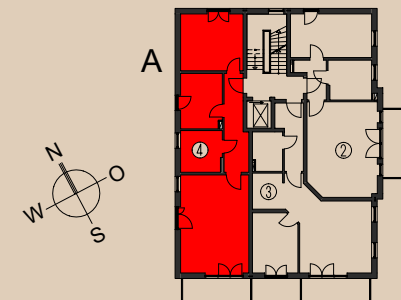

M 1: 100

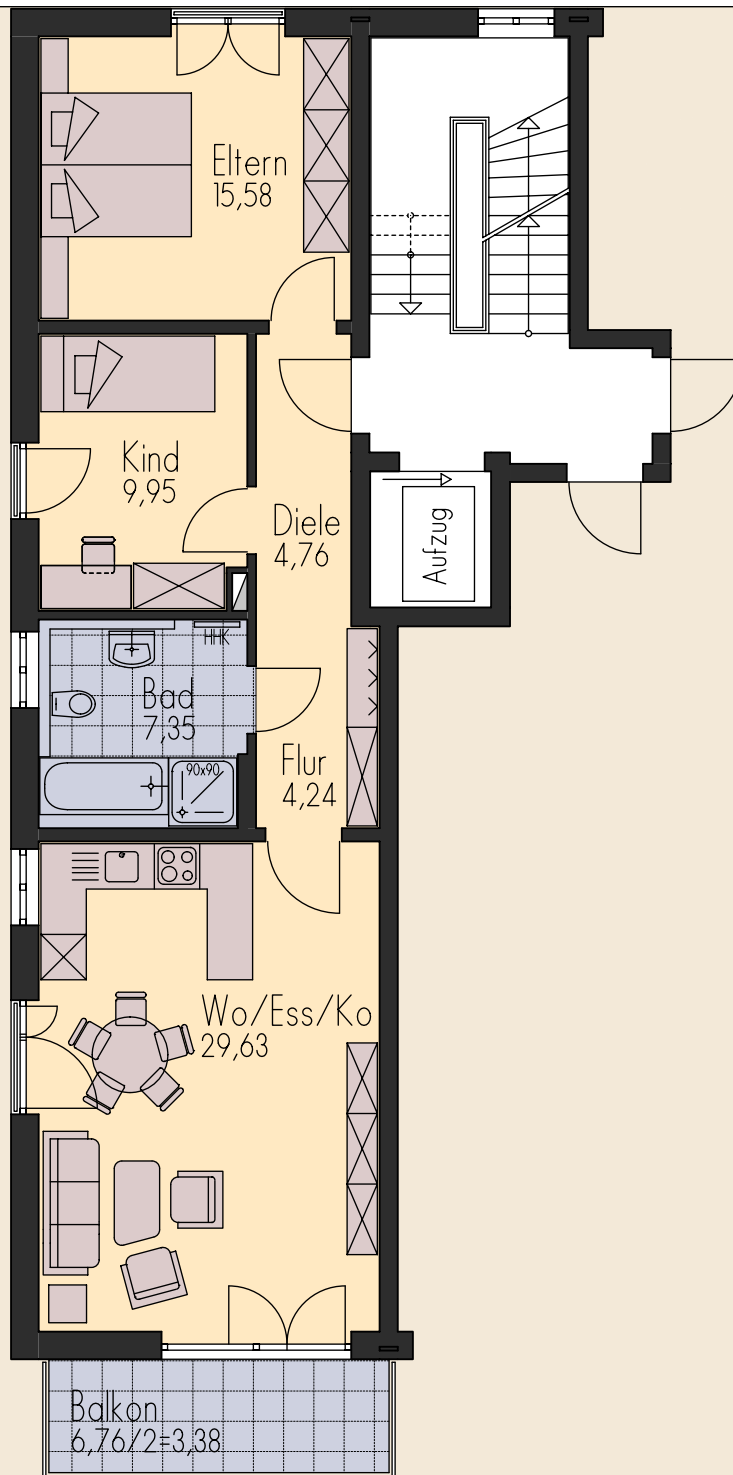
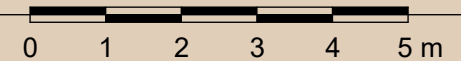

Haus A

Whg 5, DG links

3 ZKB
Wohnfläche 89,81 m²
(Dachterrasse zu 1/2)

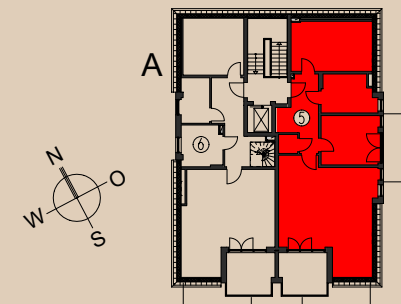
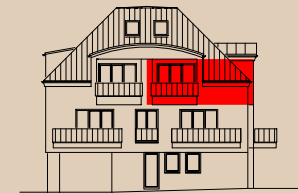

M 1: 100

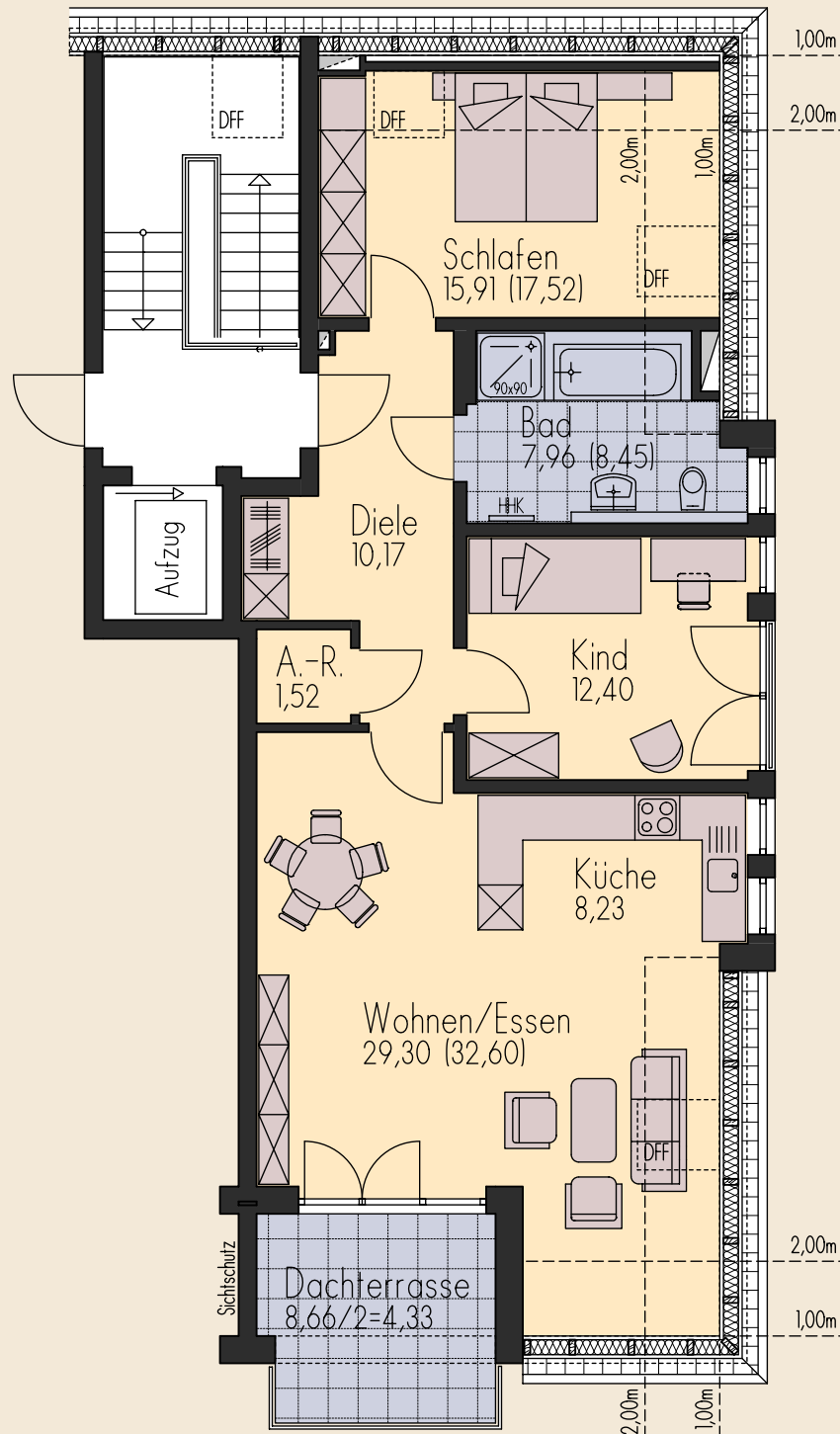

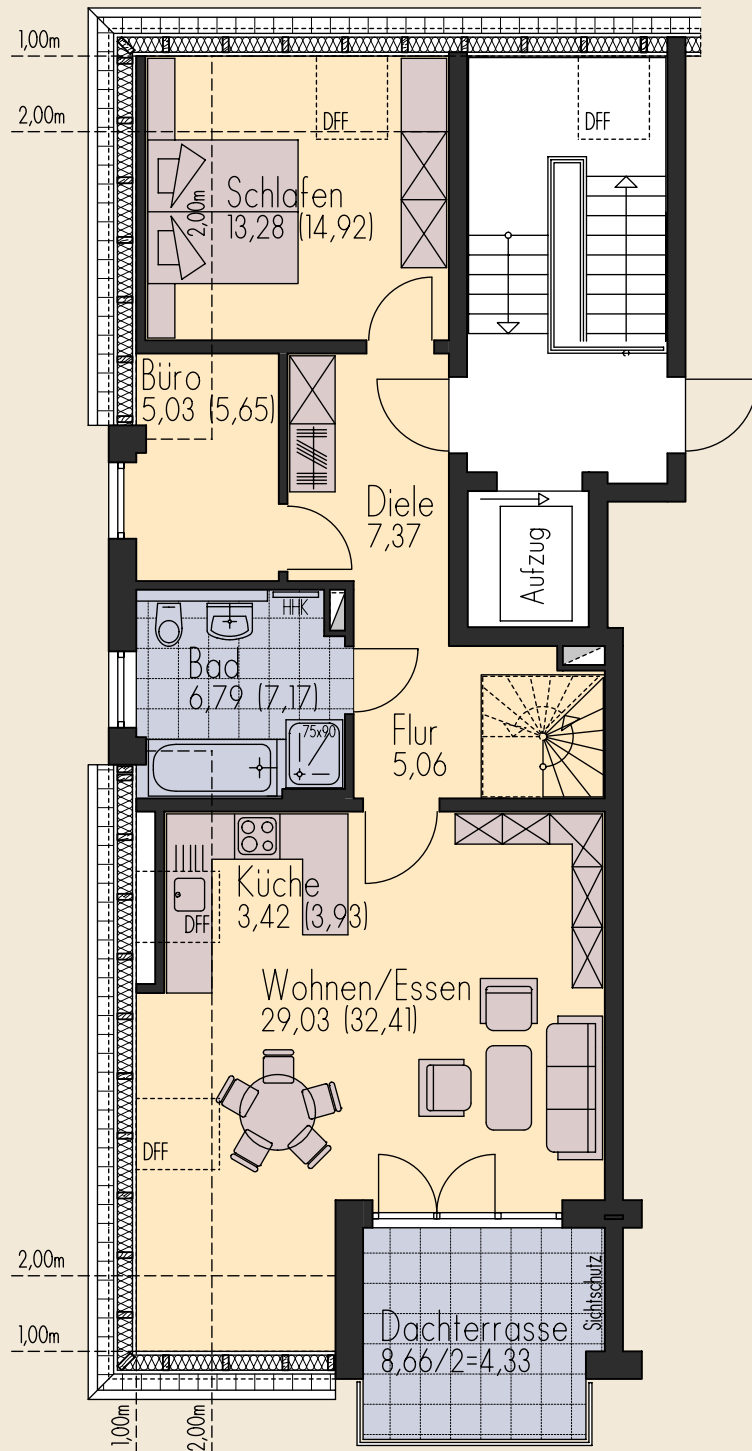

Haus A

Whg 6, DG rechts

4,5 ZKB (inkl. DS)
 Wohnfläche DG 74,30 m²
 Wohnfläche gesamt 115,86 m²
 (Dachterrasse zu 1/2)

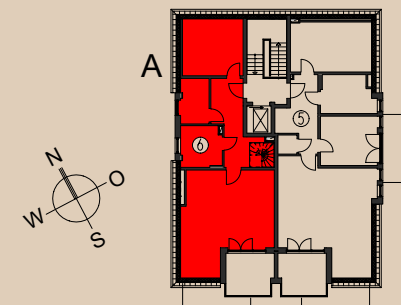
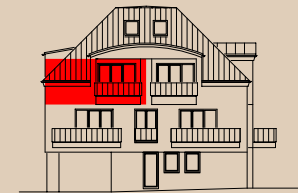

M 1: 100



Haus A

Whg 6, DS

4,5 ZKB (inkl. DG)

Wohnfläche DS 41,56 m²
Wohnfläche gesamt 115,86 m²
(Dachterrasse zu 1/2)

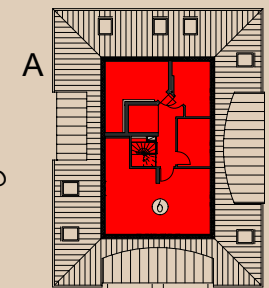

M 1 : 100

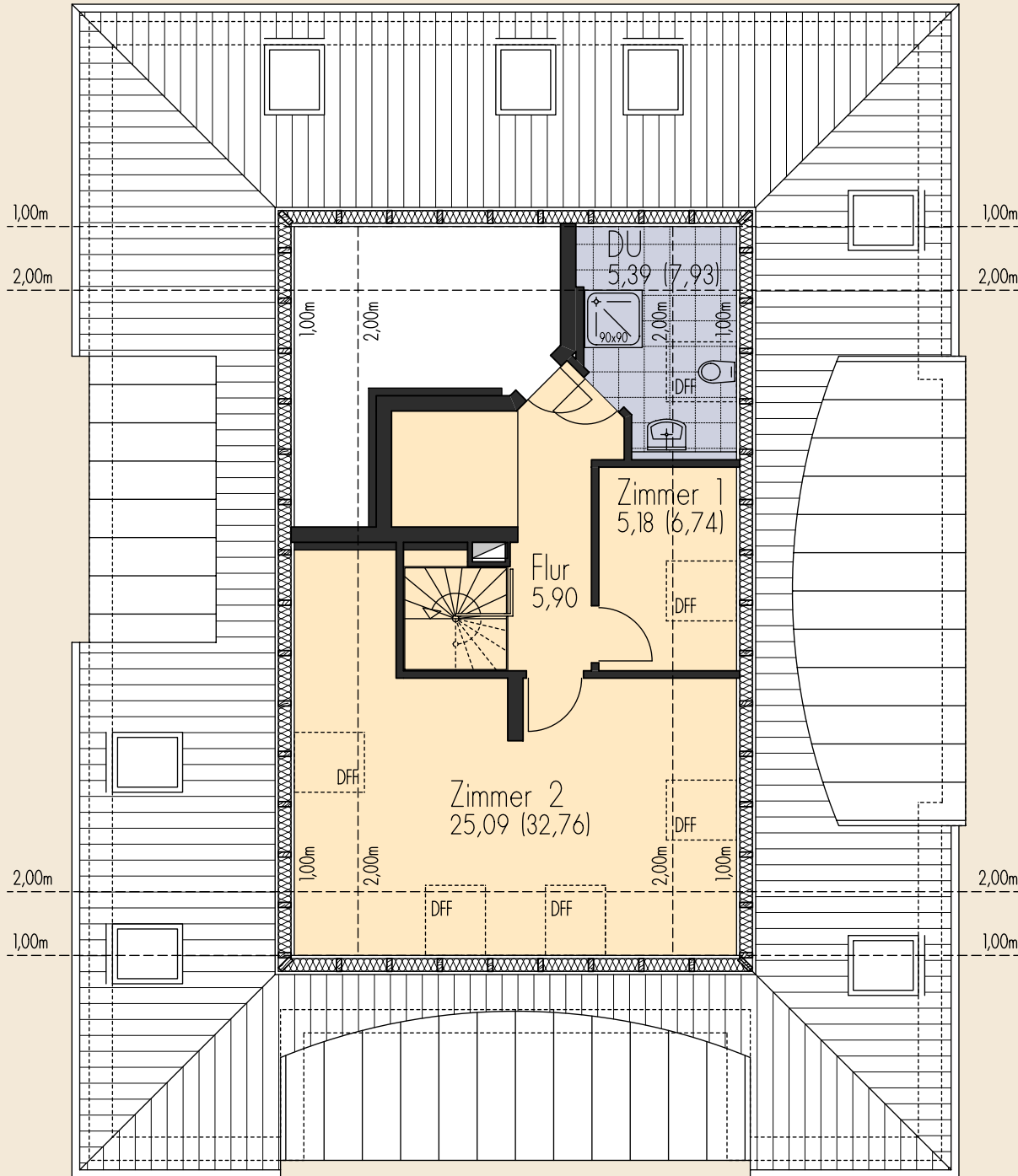
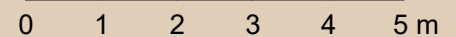

Haus B

Whg 7, EG links

2 ZKB

Wohnfläche 60,82 m²
(Terrasse zu 1/2)

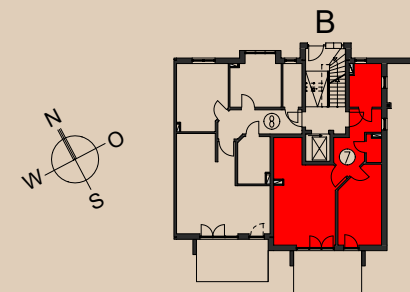
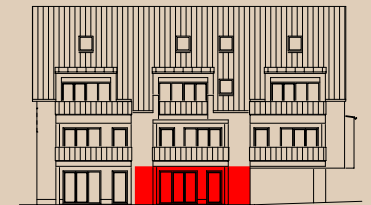
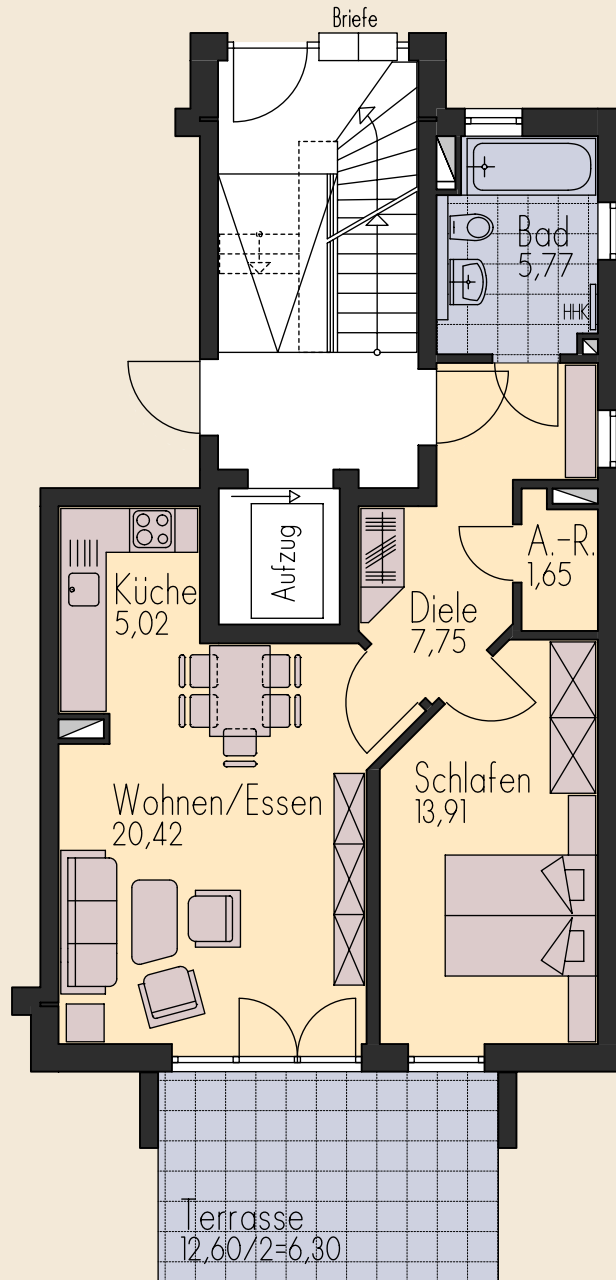

M 1: 100

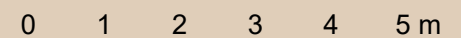

Haus B

Whg 8, EG rechts

3 ZKB
Wohnfläche 82,32 m²
(Terrasse zu 1/2)

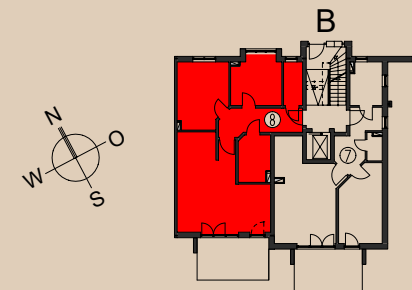
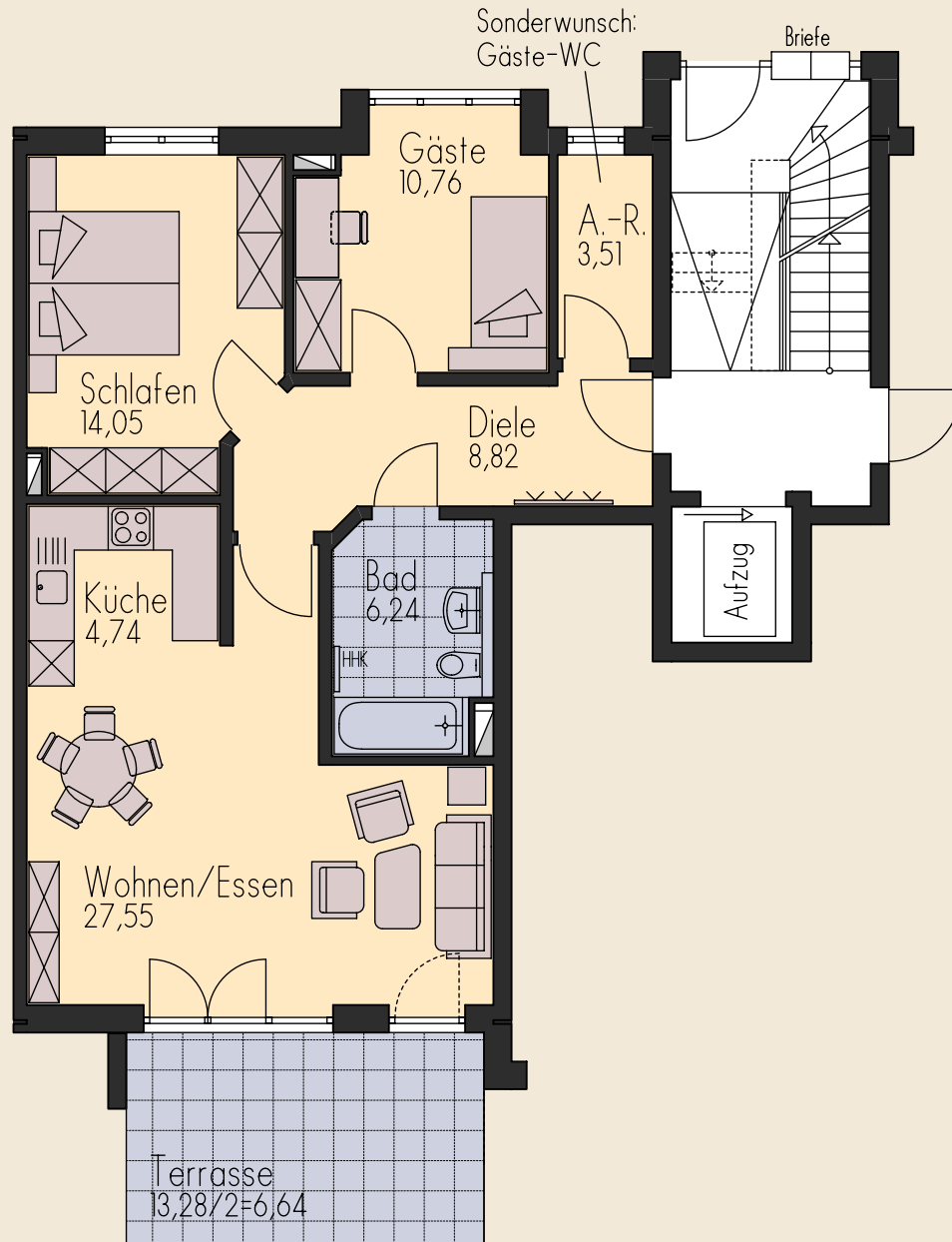

M 1: 100

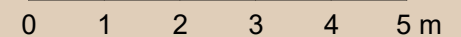

Haus B

Whg 9, OG links

3 ZKB

Wohnfläche 81,19 m²
(Balkon zu 1/2)

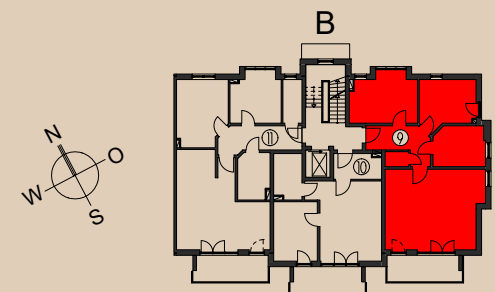
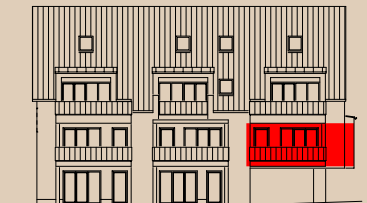
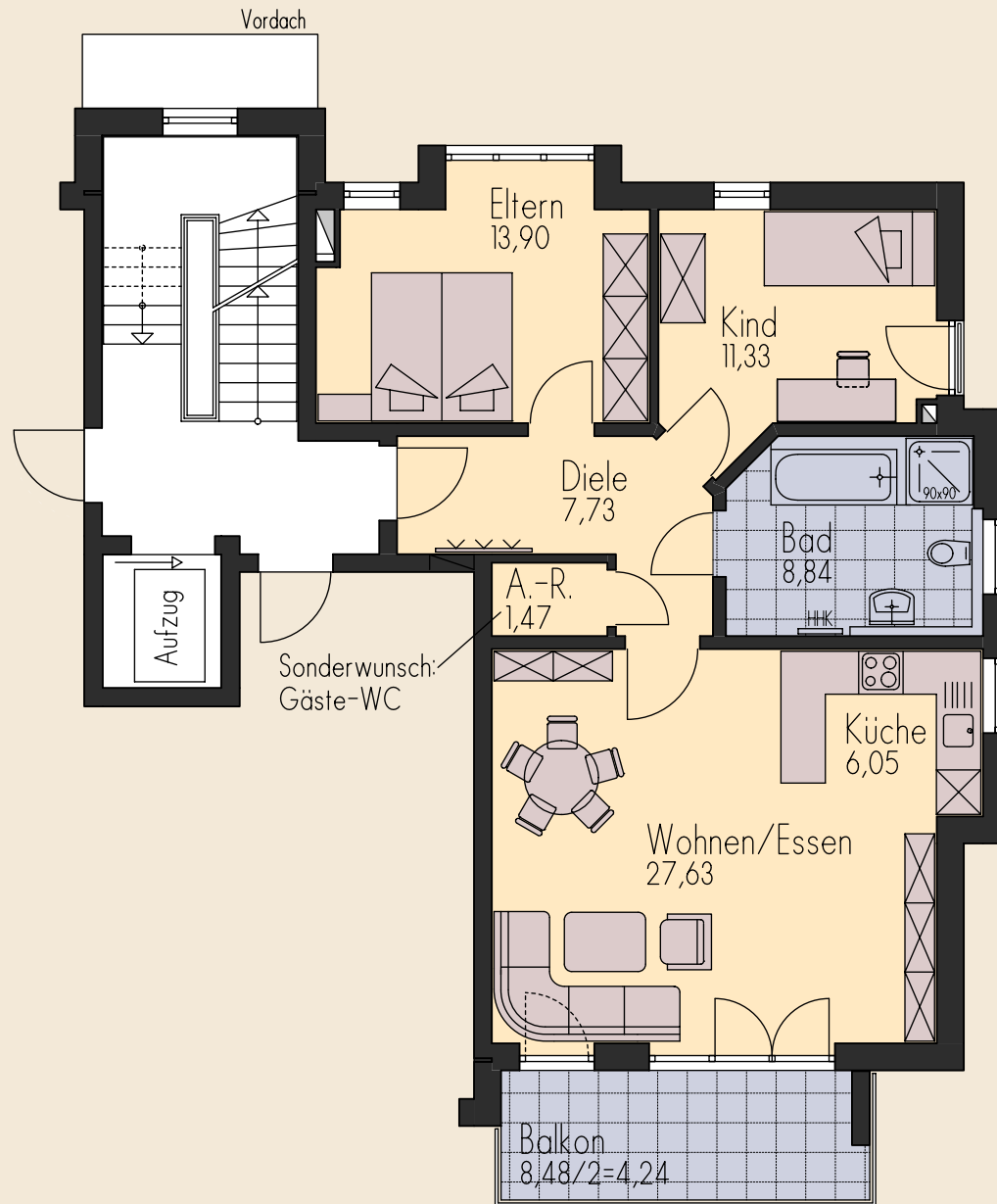

M 1: 100

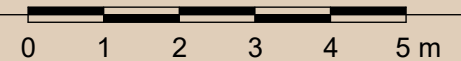

Haus B

Whg 10, OG mitte

2 ZKB

Wohnfläche 48,89 m²
(Balkon zu 1/2)

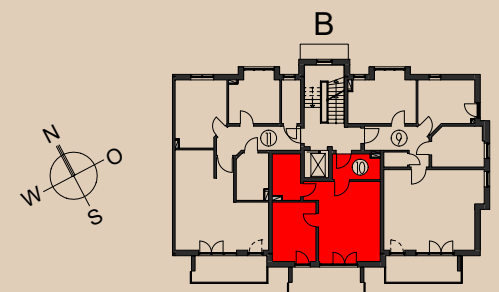
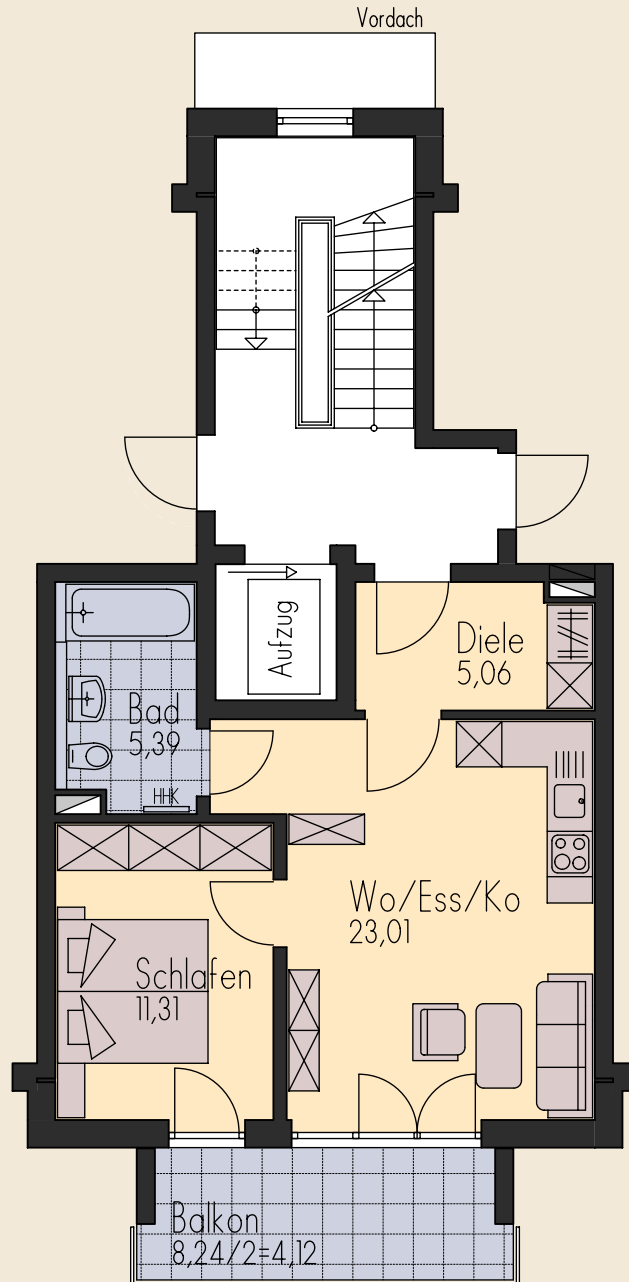

M 1 : 100

0 1 2 3 4 5 m

Haus B

Whg 11, OG rechts

3 ZKB
Wohnfläche 79,92 m²
(Balkon zu 1/2)

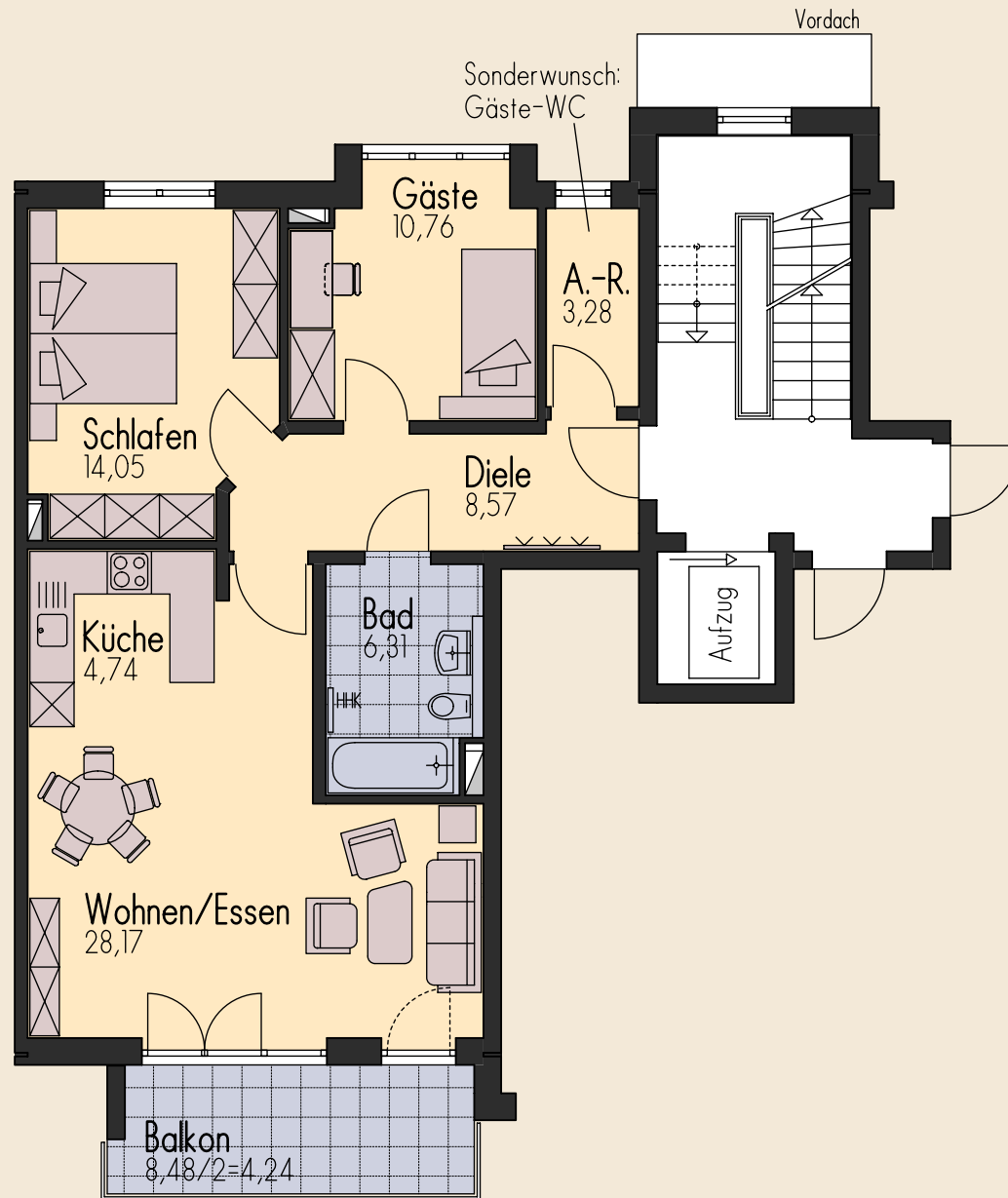
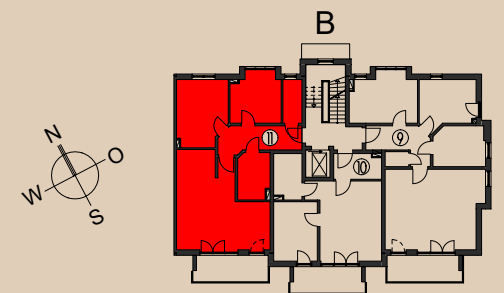
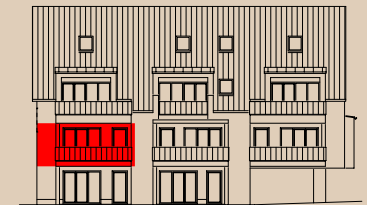

M 1: 100

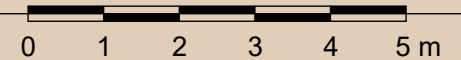



Vorstellung des Illustrators

Haus B

Whg 12, DG links

3,5 ZKB (inkl. DS)

Wohnfläche DG 68,51 m²
 Wohnfläche gesamt 93,13 m²
 (Dachterrasse zu 1/2)

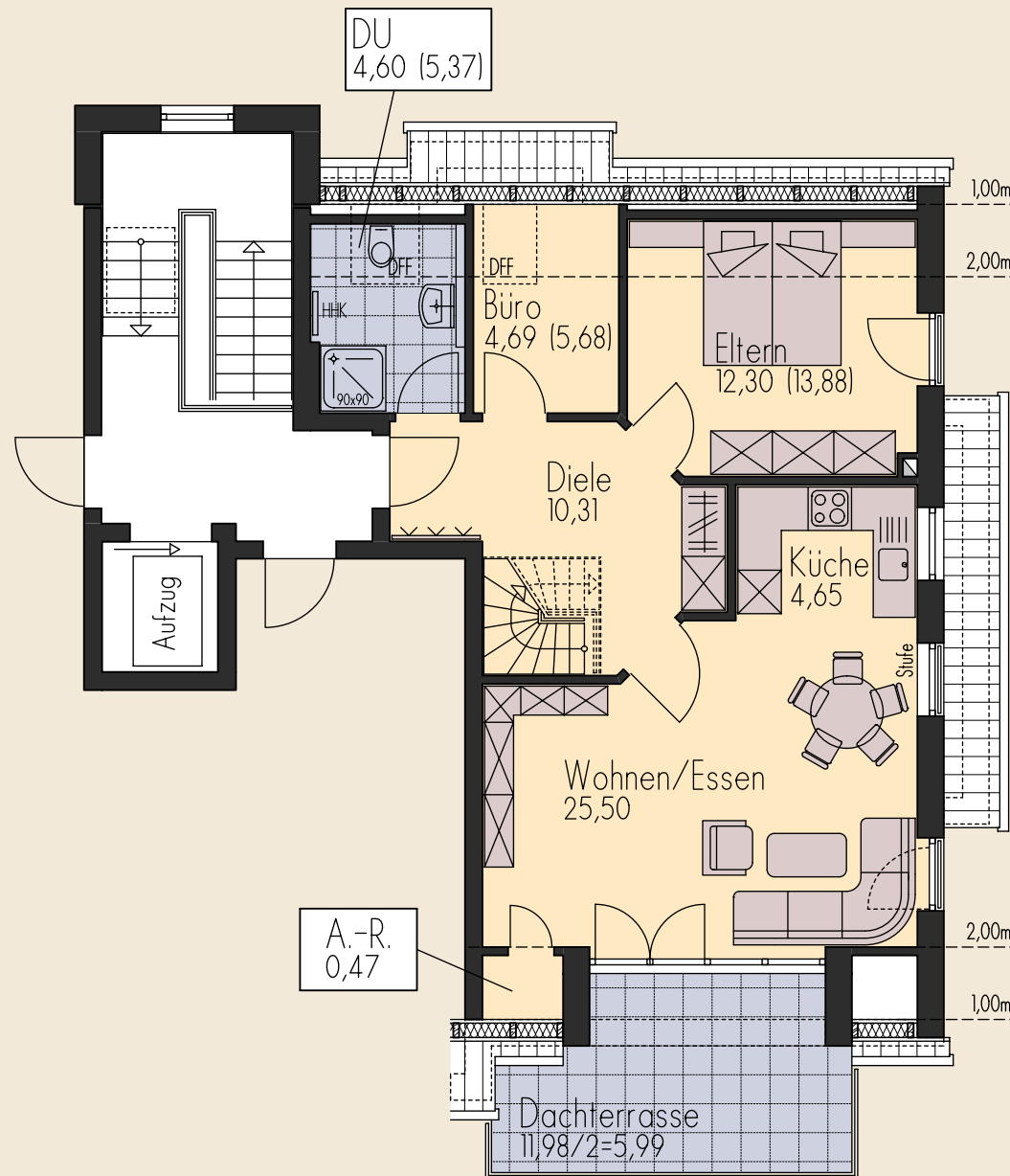
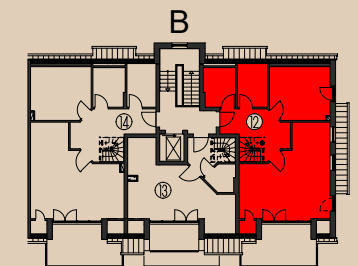
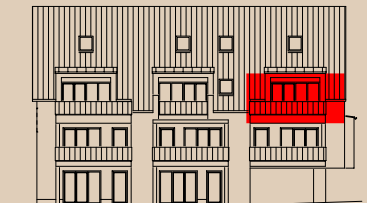

M 1: 100

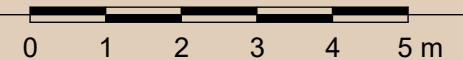

Haus B

Whg 12, DS links

3,5 ZKB (inkl. DG)

Wohnfläche DS 24,62 m²
 Wohnfläche gesamt 93,13 m²
 (Dachterrasse zu 1/2)

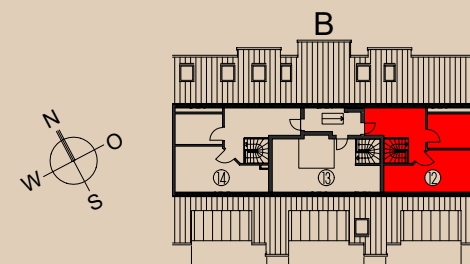
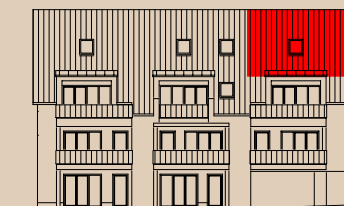
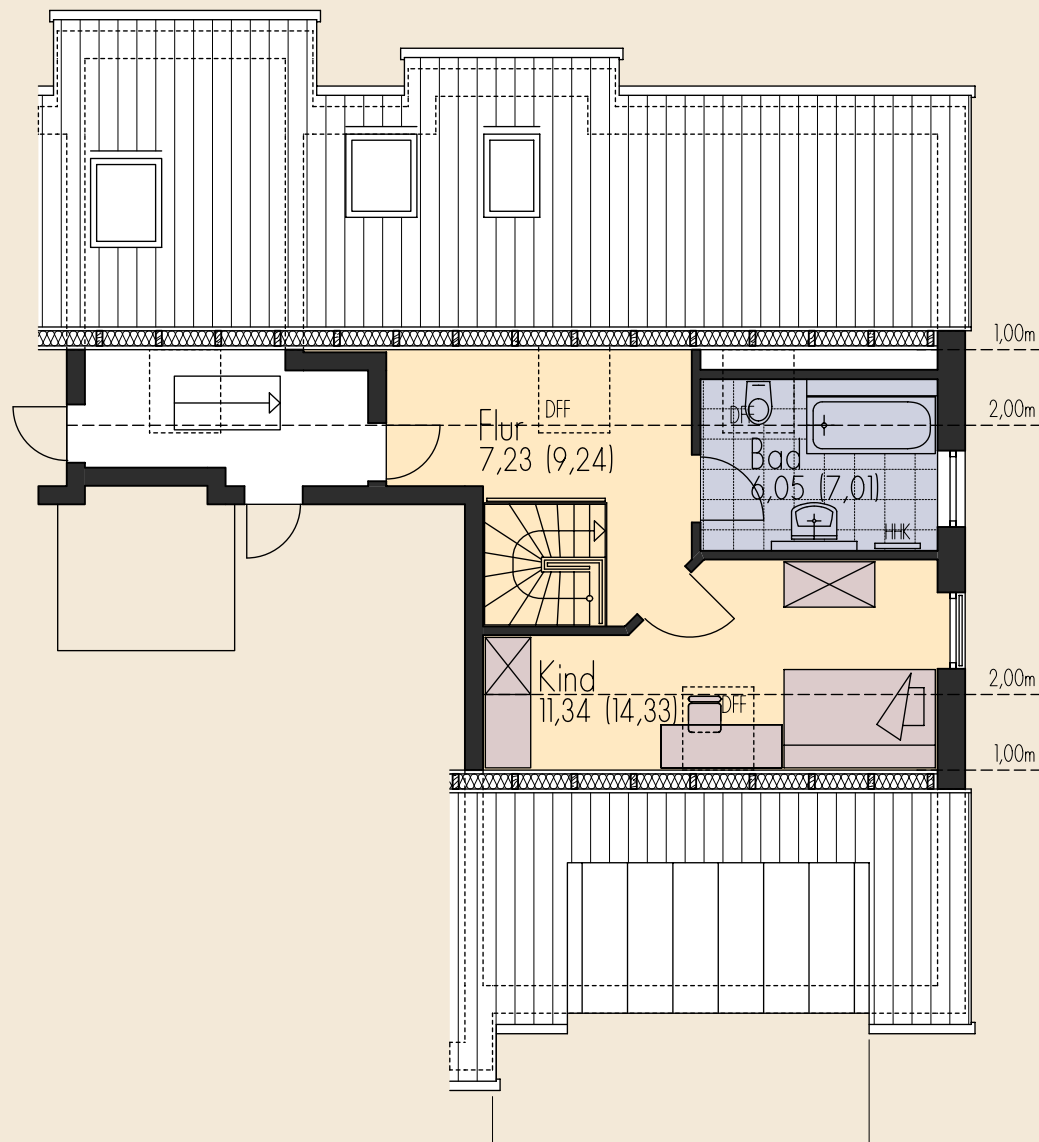

M 1: 100



Haus B

Whg 13, DG mitte

2 ZKB (inkl. DS)

Wohnfläche DG 35,65 m²
Wohnfläche gesamt 49,63 m²
(Dachterrasse zu 1/2)

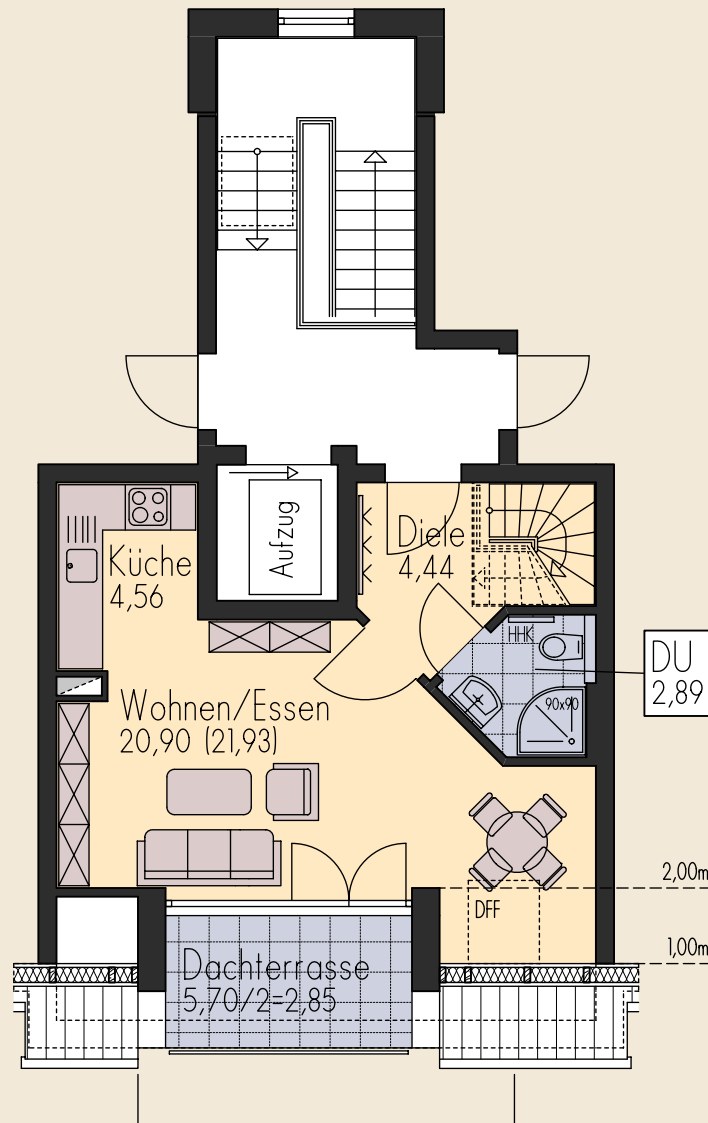
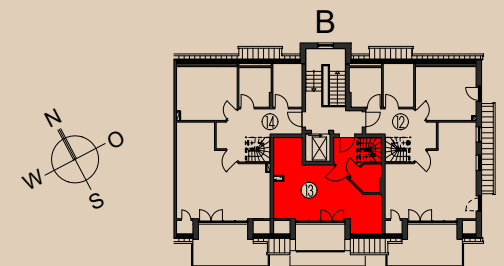
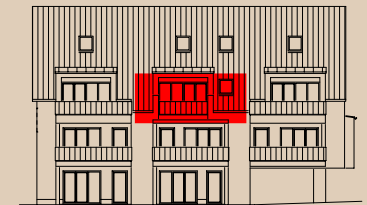

M 1: 100

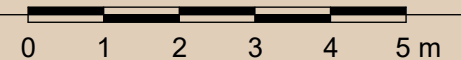

Haus B

Whg 13, DS mitte

2 ZKB (inkl. DG)

Wohnfläche DS 13,99 m²
Wohnfläche gesamt 49,63 m²
(Dachterrasse zu 1/2)

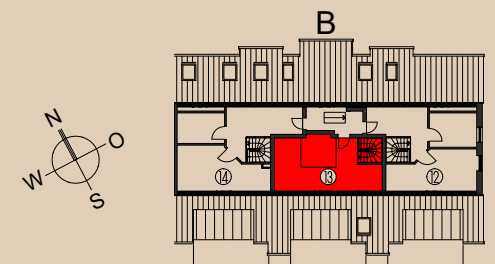
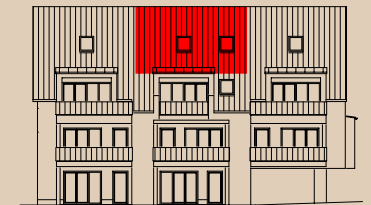
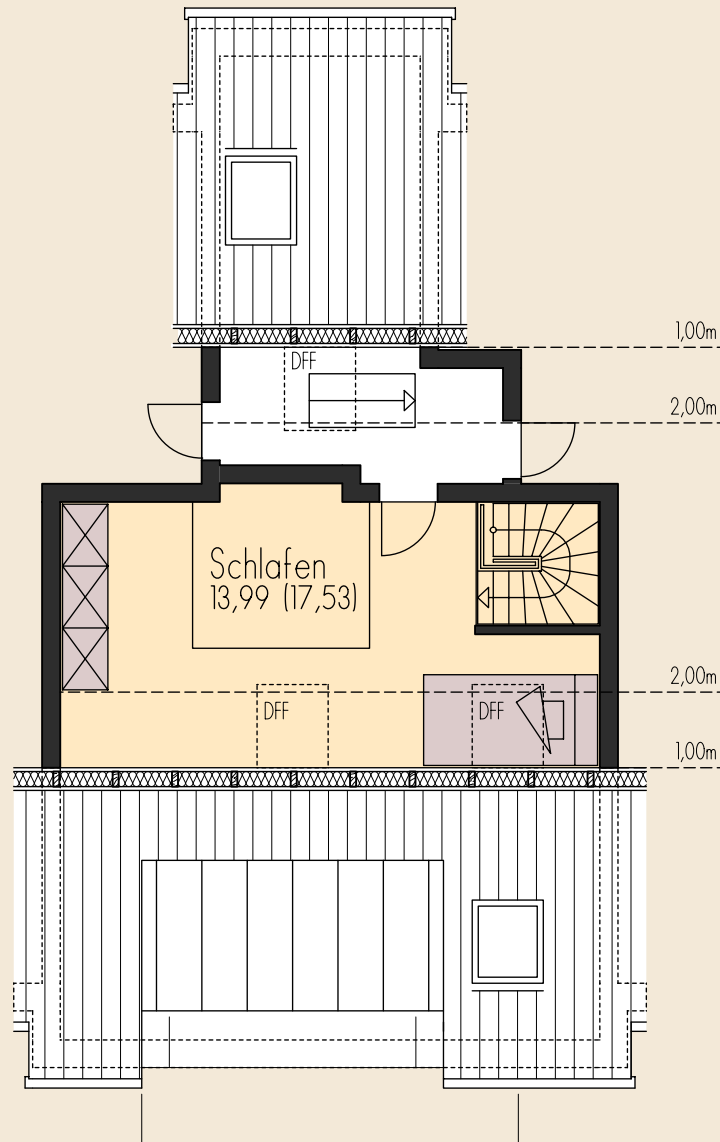

M 1: 100

0 1 2 3 4 5 m

Haus B

Whg 13, DG mitte

2 ZKB (inkl. DS)

Wohnfläche DG 35,65 m²
Wohnfläche gesamt 49,63 m²
(Dachterrasse zu 1/2)

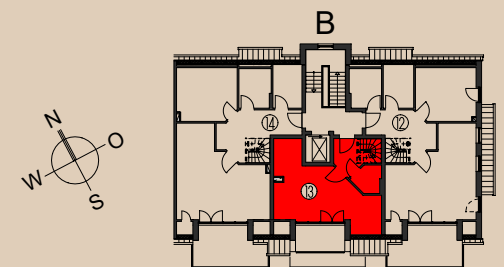
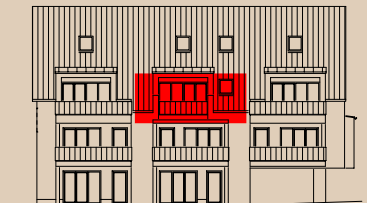
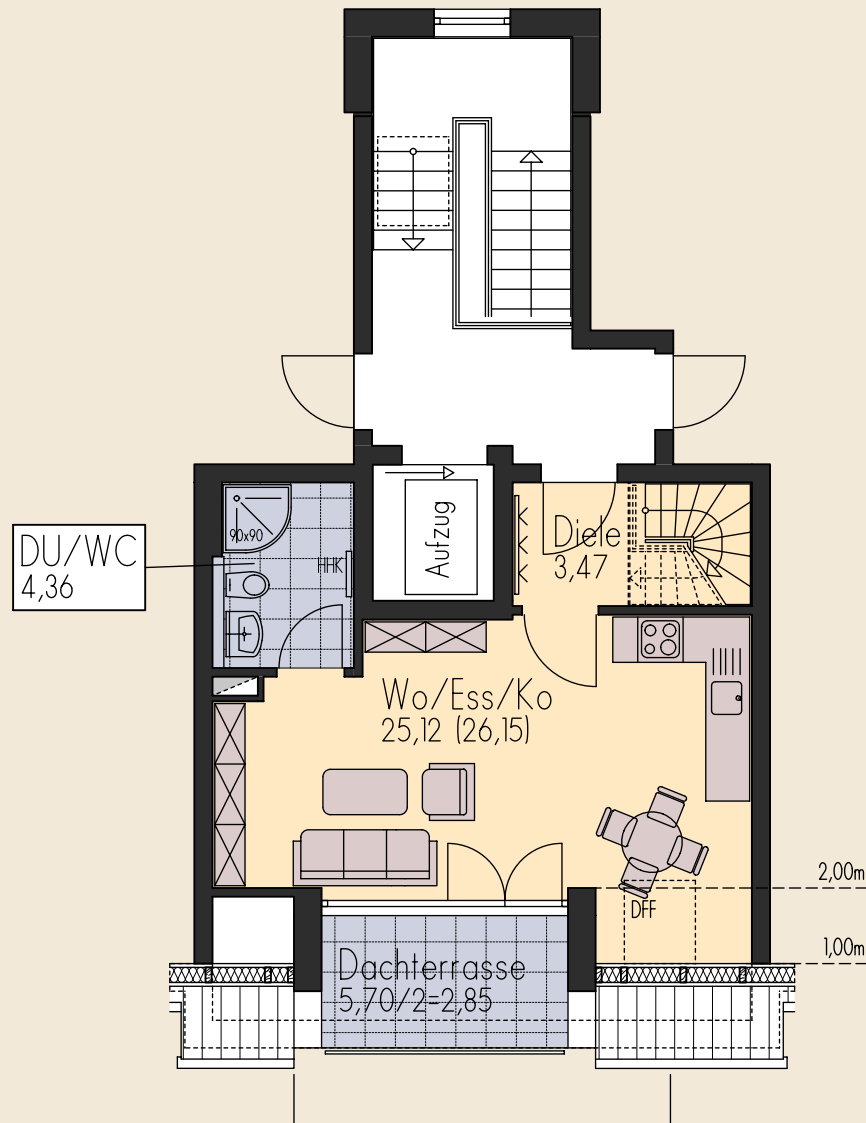

M 1: 100



Haus B

Whg 13, DS mitte

2 ZKB (inkl. DG)

Wohnfläche DS 13,99 m²
Wohnfläche gesamt 49,63 m²
(Dachterrasse zu 1/2)

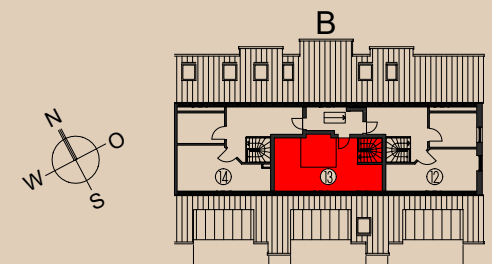
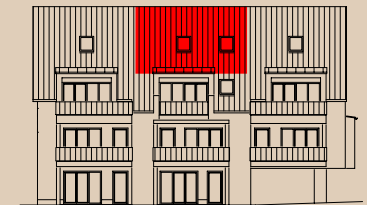
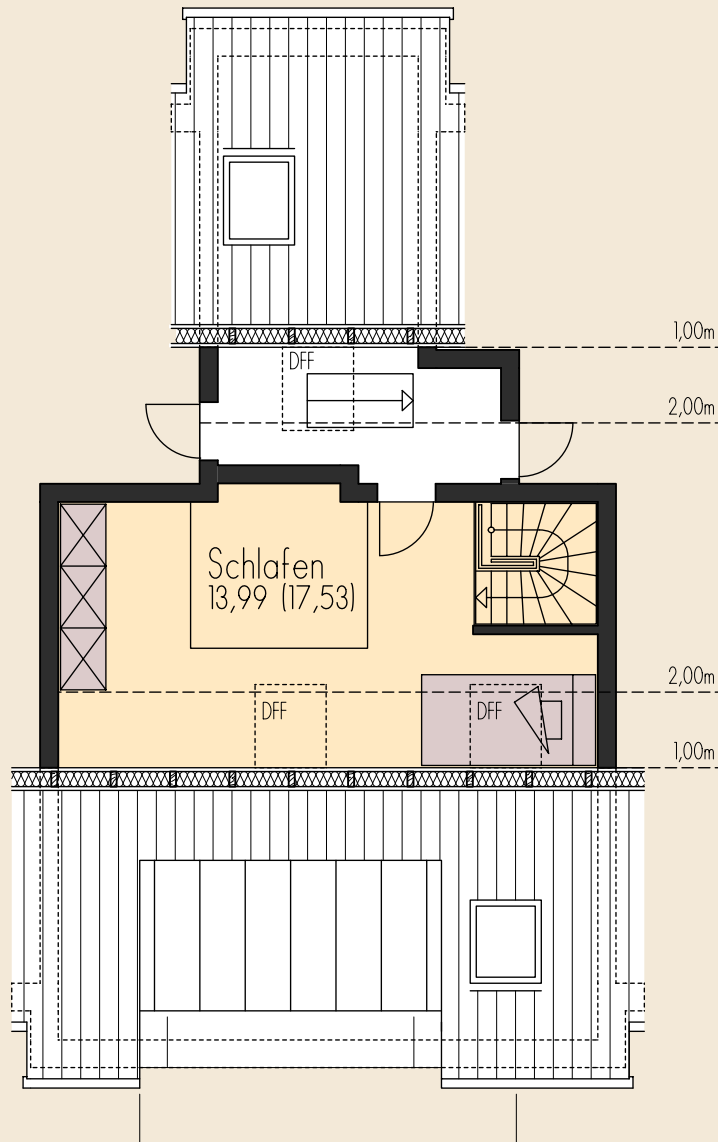

M 1: 100

0 1 2 3 4 5 m

Haus B

Whg 14, DG rechts

3,5 ZKB (inkl. DS)

Wohnfläche DG 70,30 m²
 Wohnfläche gesamt 96,45 m²
 (Dachterrasse zu 1/2)

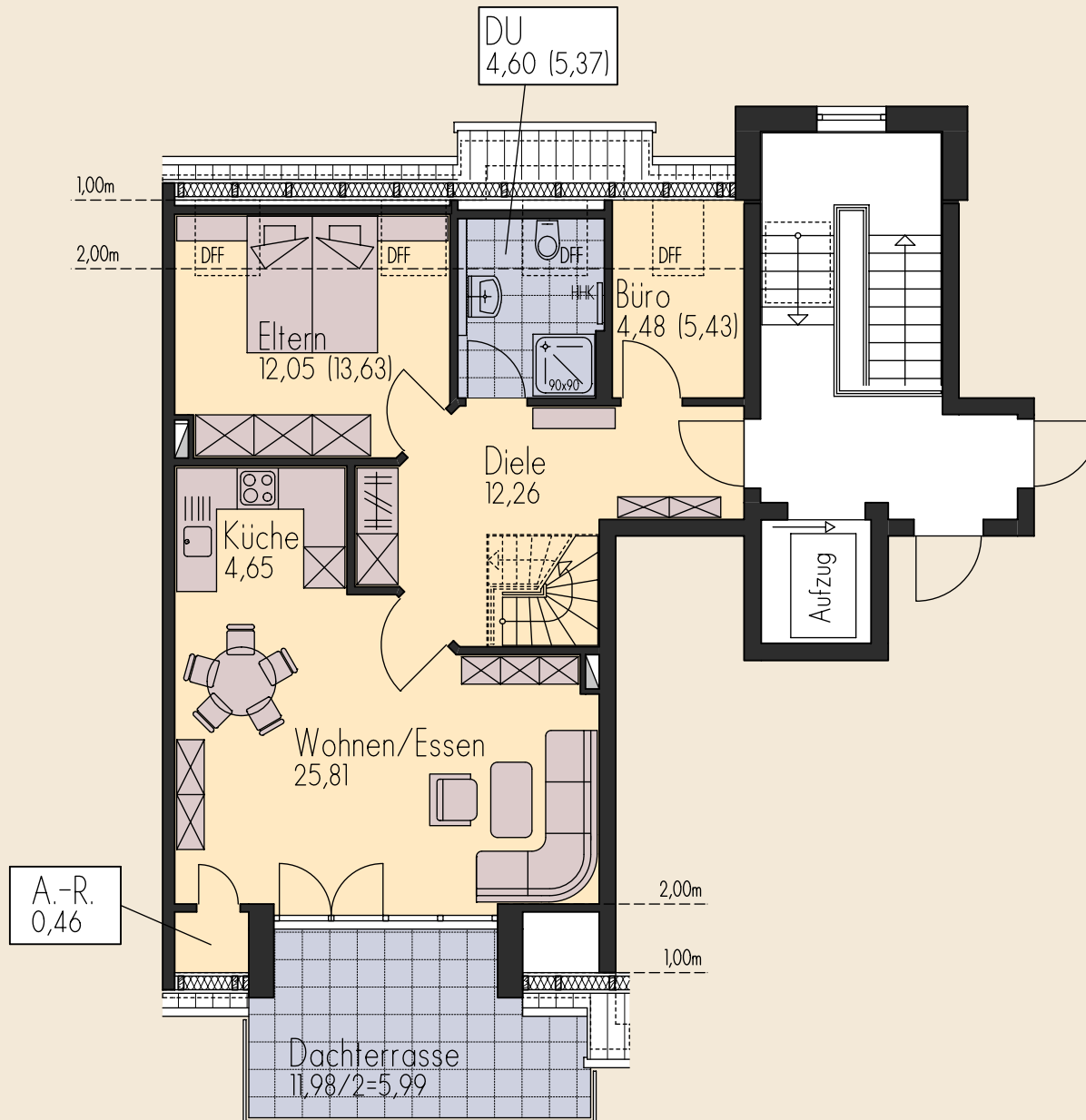
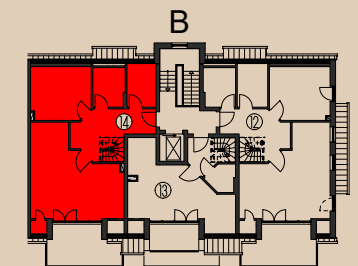
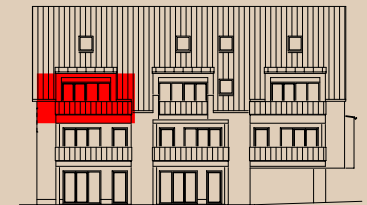

M 1: 100

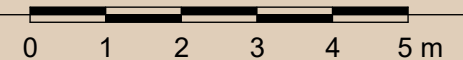

Haus B

Whg 14, DS rechts

3,5 ZKB (inkl. DG)

Wohnfläche DS 26,15 m²
Wohnfläche gesamt 96,45 m²
(Dachterrasse zu 1/2)

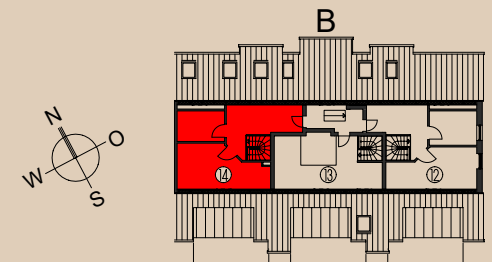
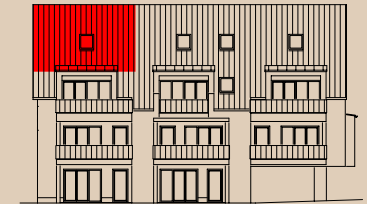
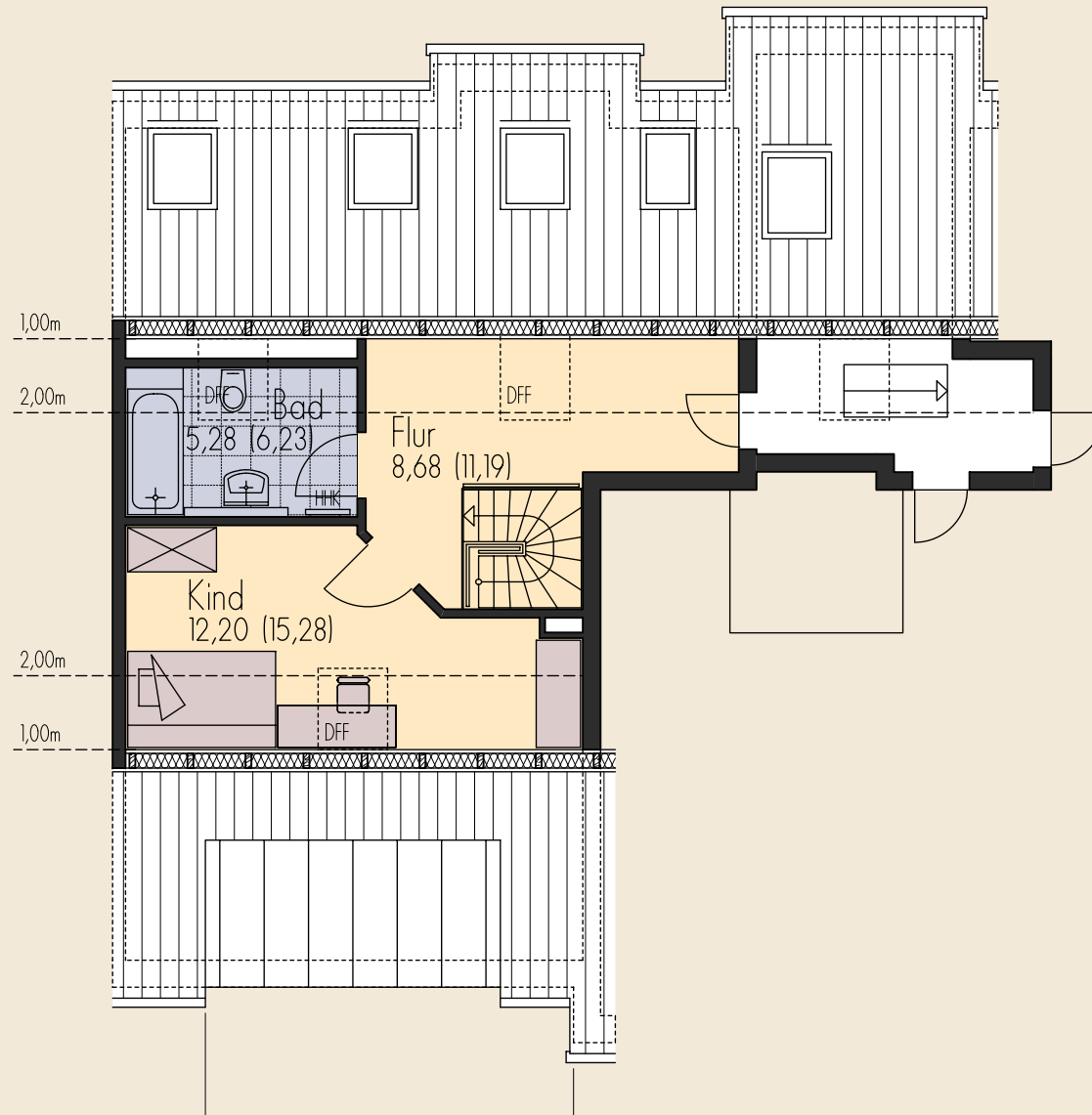

M 1: 100



Haus B

Whg 14, DG rechts

3,0 ZKB (inkl. DS)

Wohnfläche DG 70,30 m²
 Wohnfläche gesamt 96,45 m²
 (Dachterrasse zu 1/2)

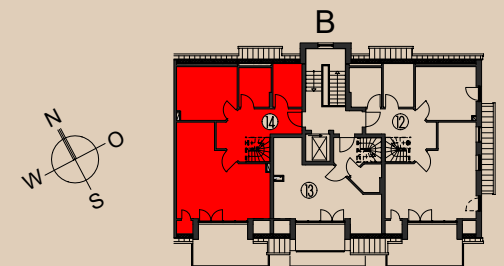
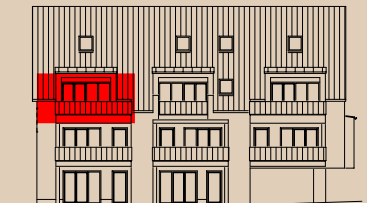
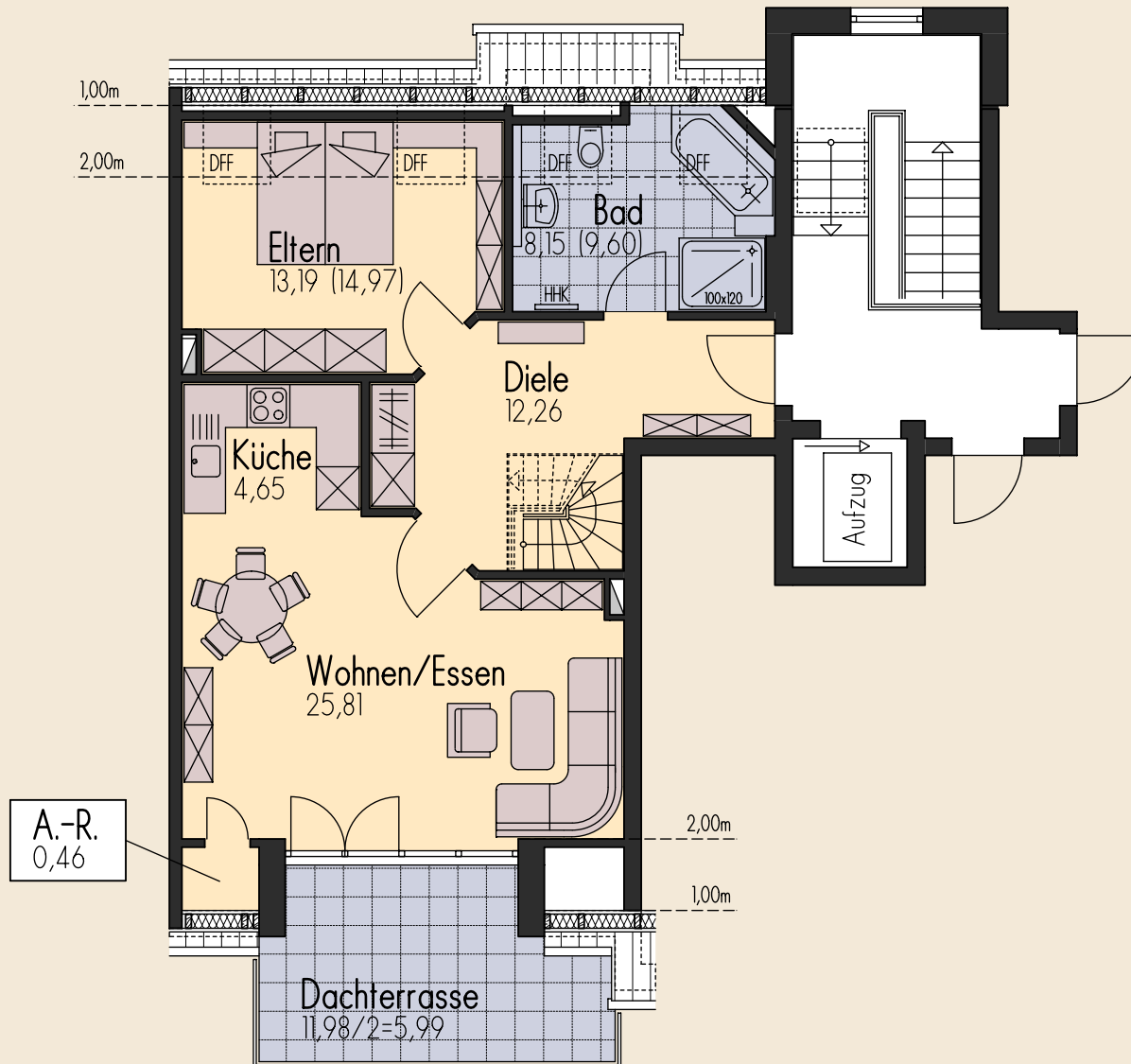

M 1: 100

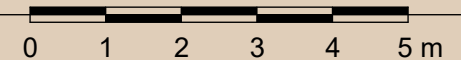

Haus B

Whg 14, DS rechts

3,5 ZKB (inkl. DG)

Wohnfläche DS 26,15 m²
Wohnfläche gesamt 96,45 m²
(Dachterrasse zu 1/2)

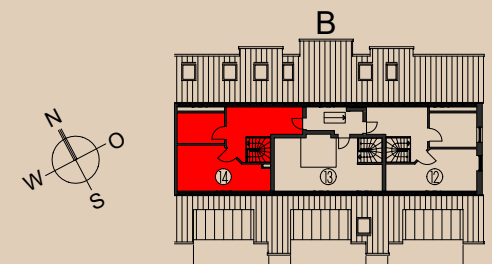
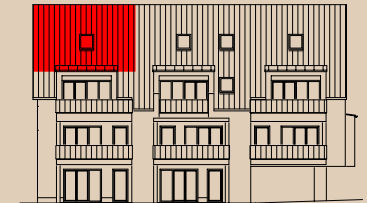
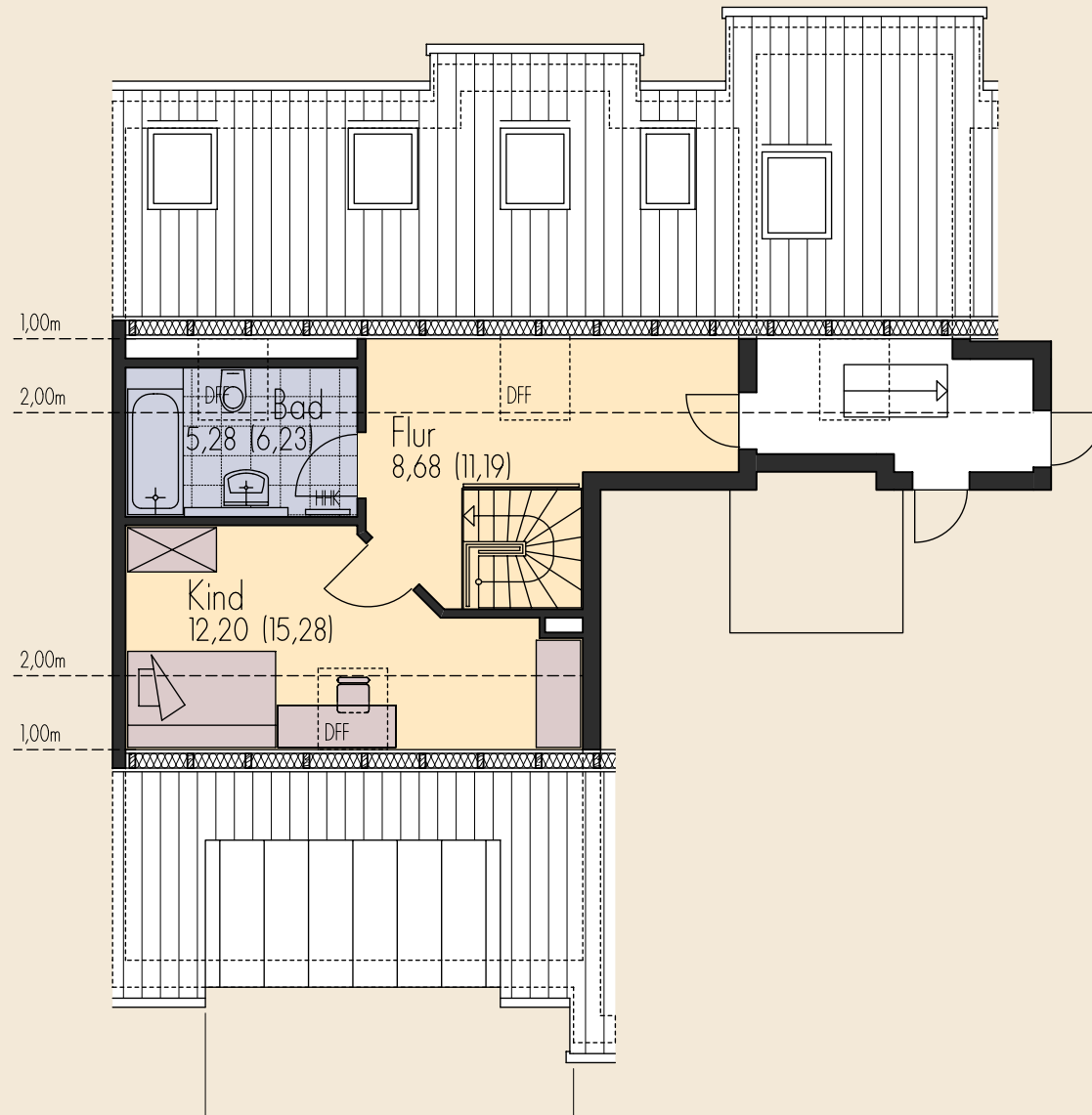

M 1: 100



Haus C

Whg 15, EG links

3 ZKB
Wohnfläche 82,32 m²
(Terrasse zu 1/2)

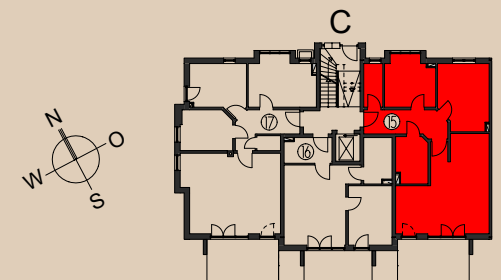
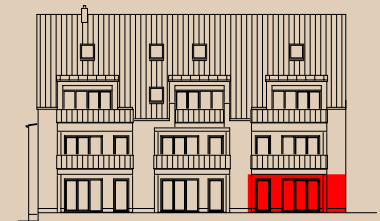
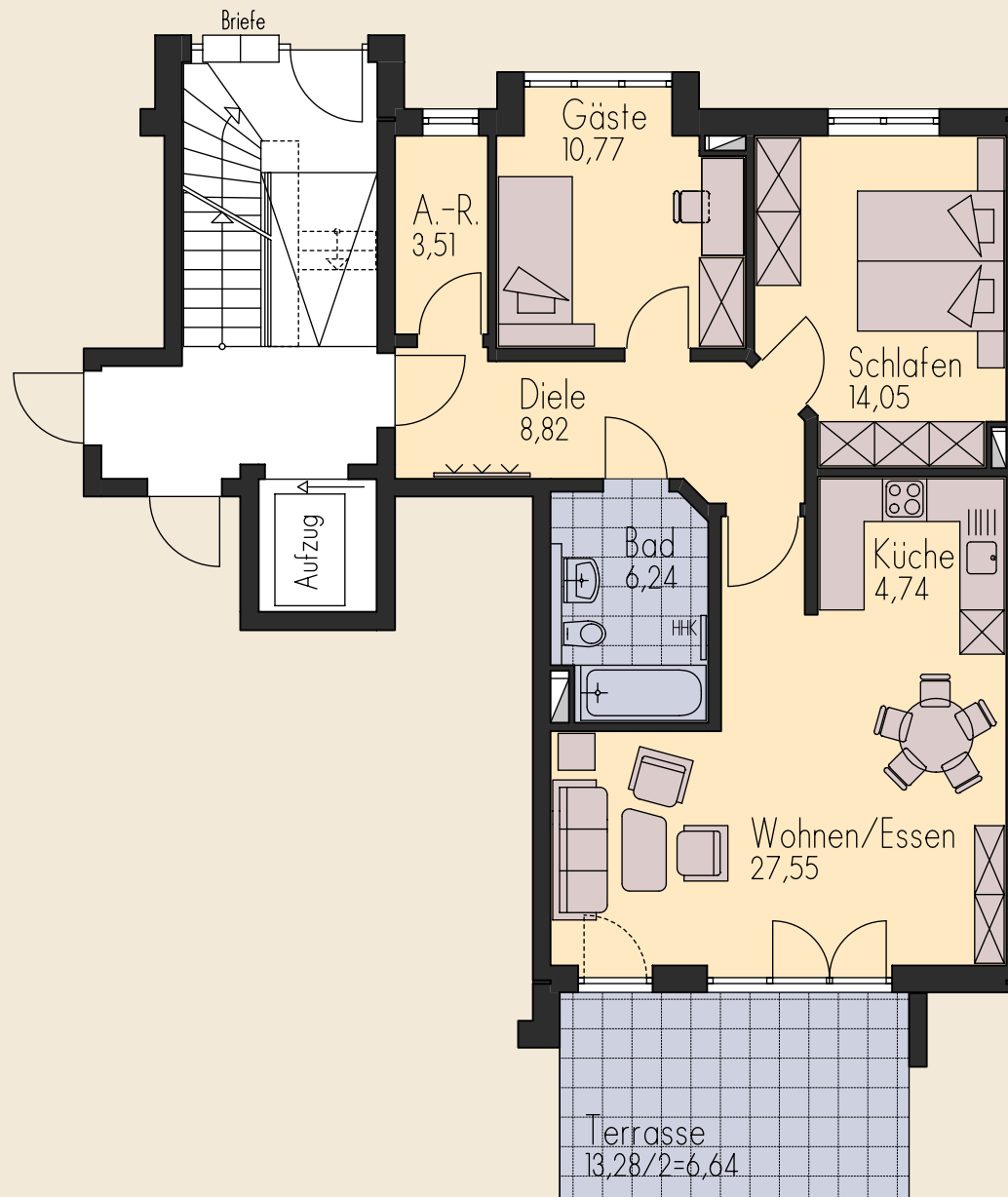

M 1: 100

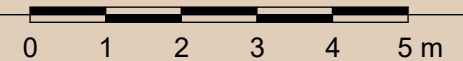

Haus C

Whg 16, EG mitte

2 ZKB

Wohnfläche 49,38 m²
(Terrasse zu 1/2)

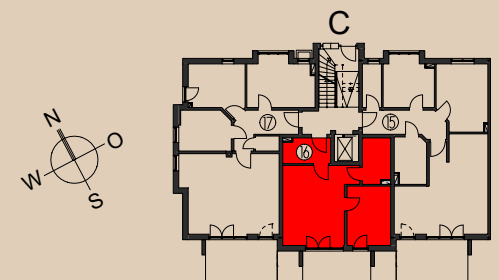
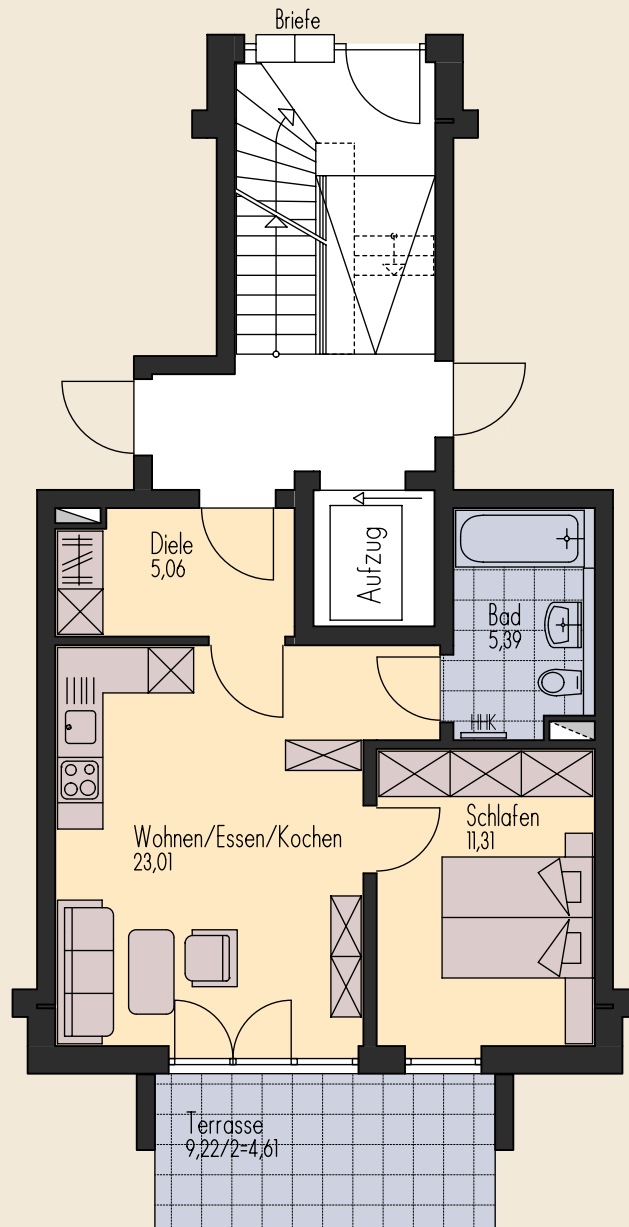

M 1: 100



Haus C

Whg 17, EG rechts

3 ZKB

Wohnfläche 83,50 m²
(Terrasse zu 1/2)

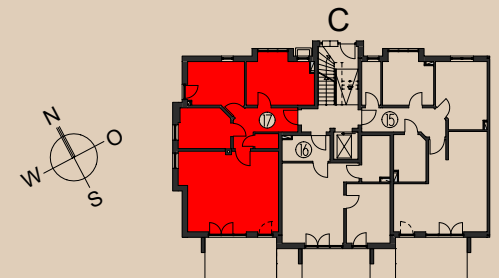
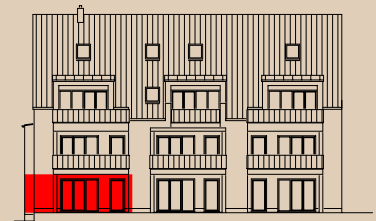
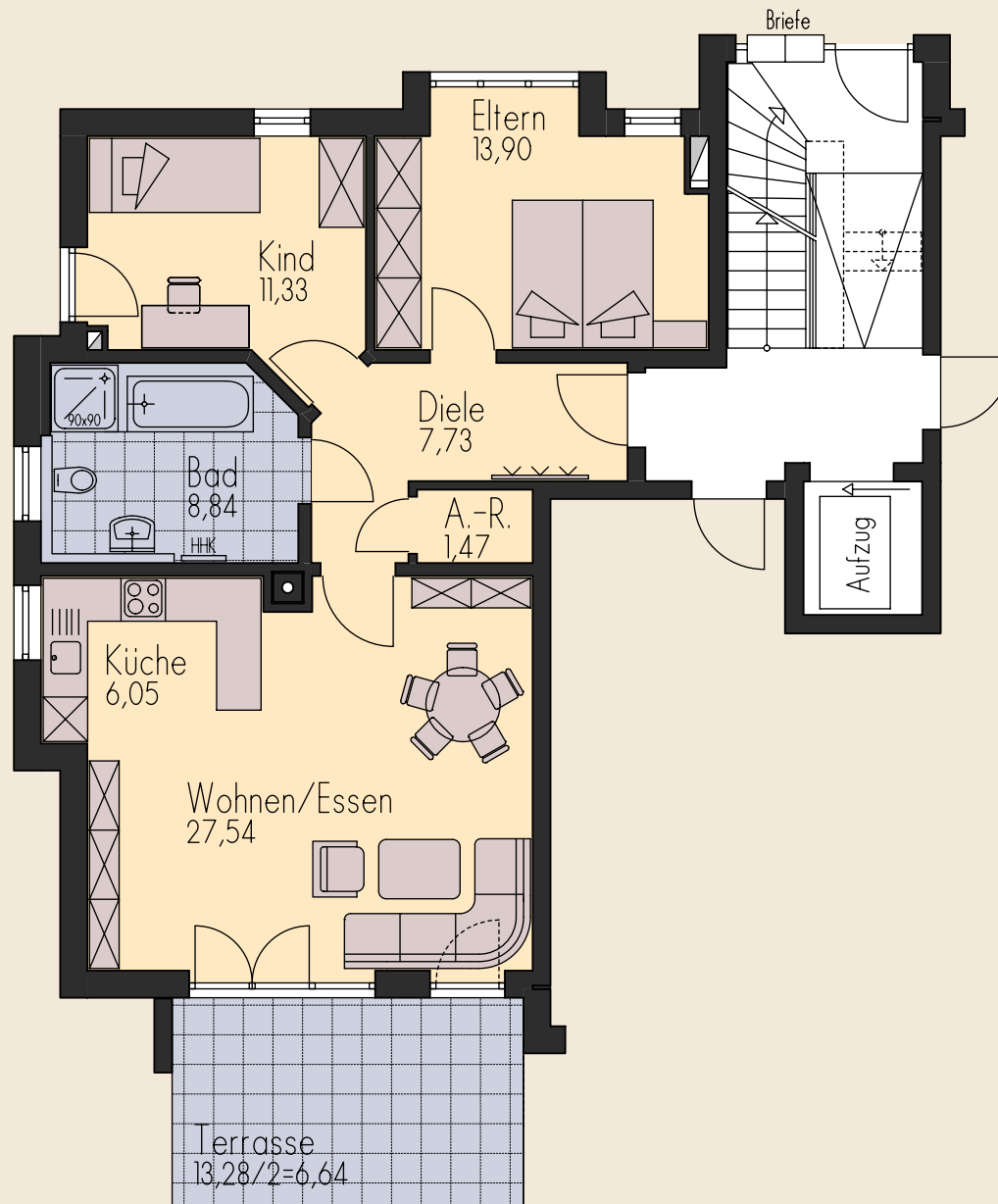

M 1: 100

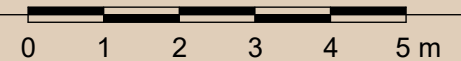

Haus C

Whg 18, OG links

3 ZKB

Wohnfläche 79,92 m²
(Balkon zu 1/2)

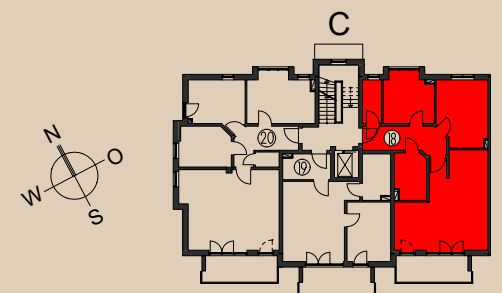
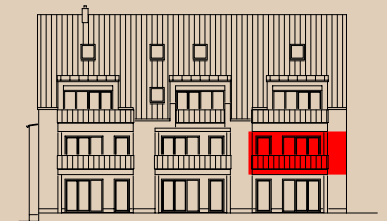
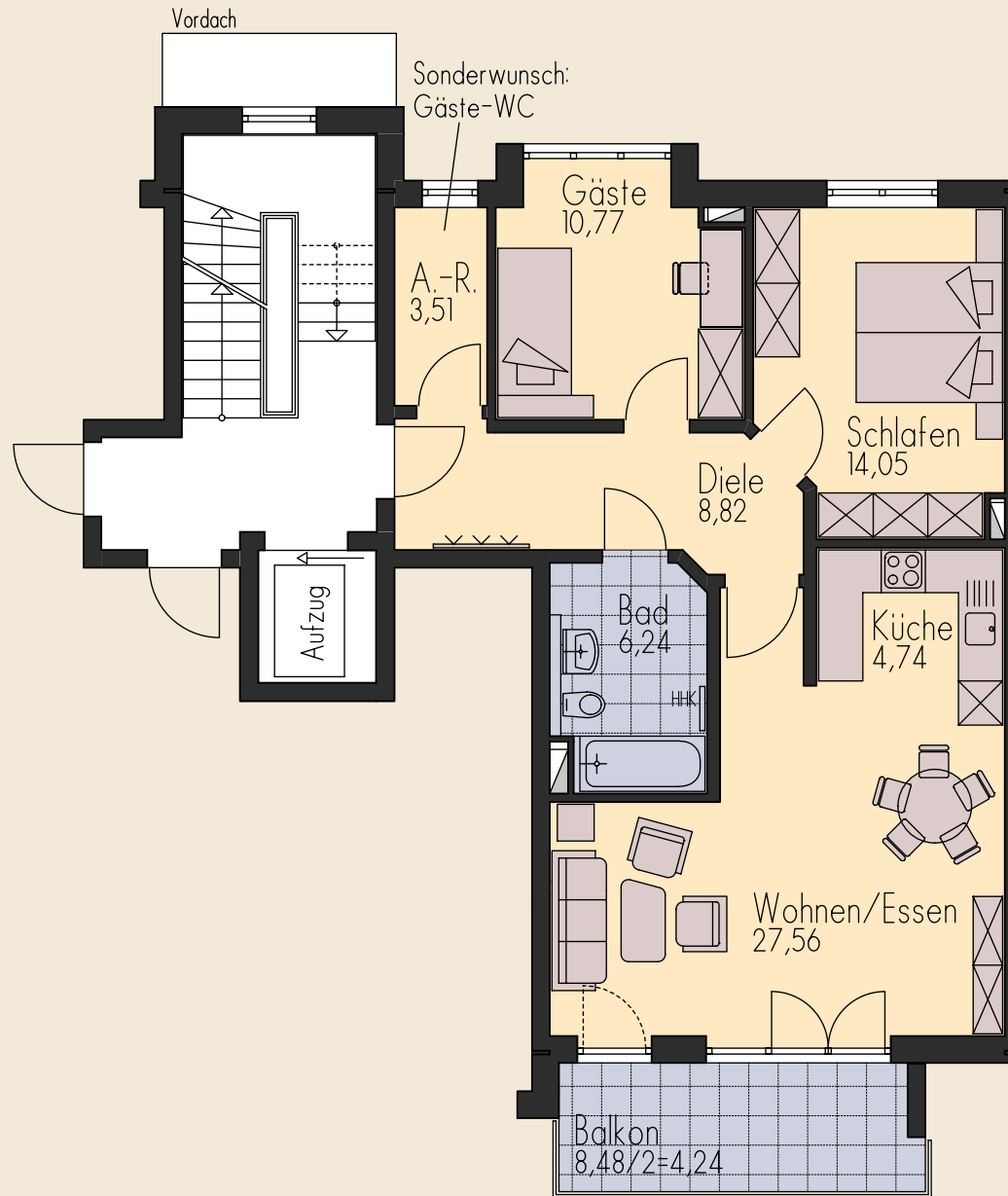

M 1: 100

0 1 2 3 4 5 m

Haus C

Whg 19, OG mitte

2 ZKB

Wohnfläche 48,89 m²
(Balkon zu 1/2)

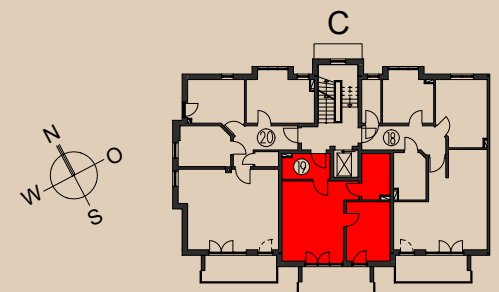
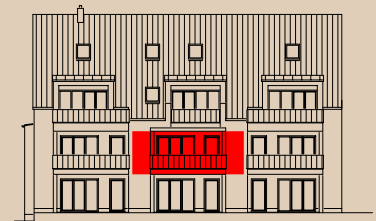
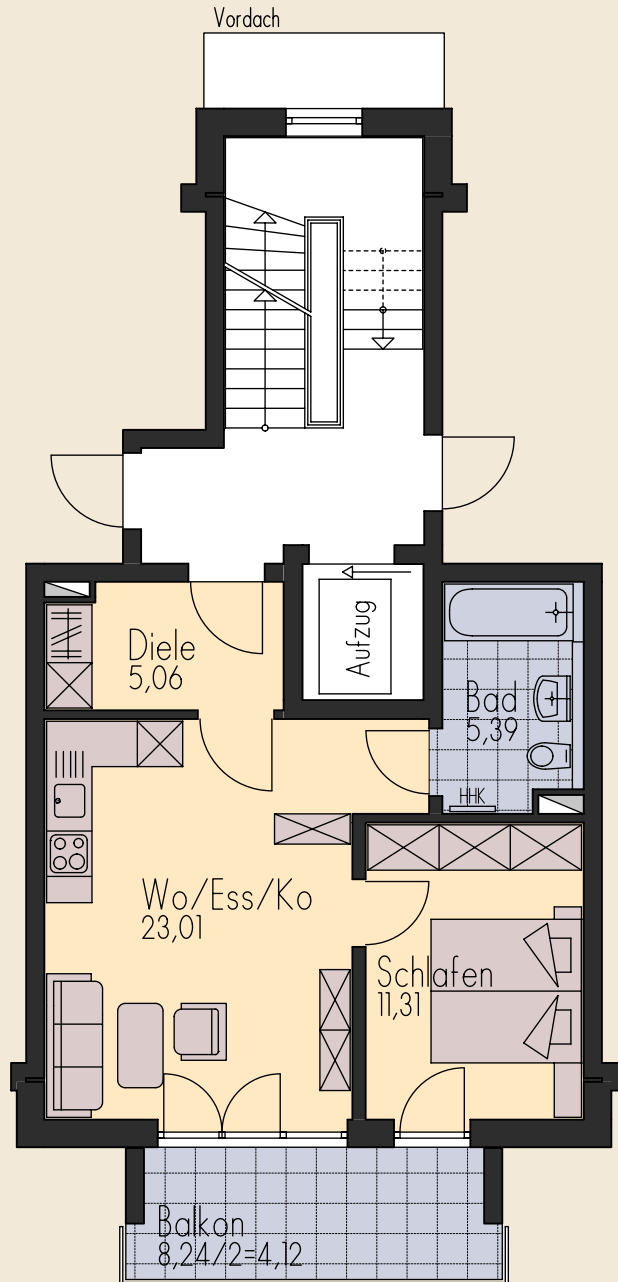

M 1: 100



Haus C

Whg 20, OG rechts

3 ZKB
Wohnfläche 81,10 m²
(Balkon zu 1/2)

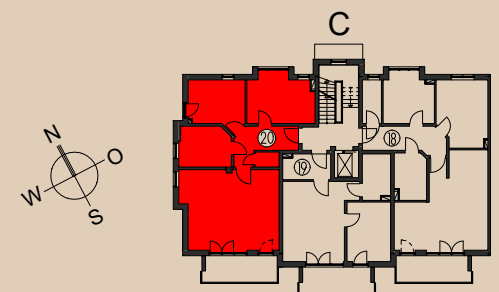
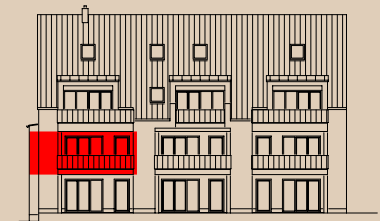
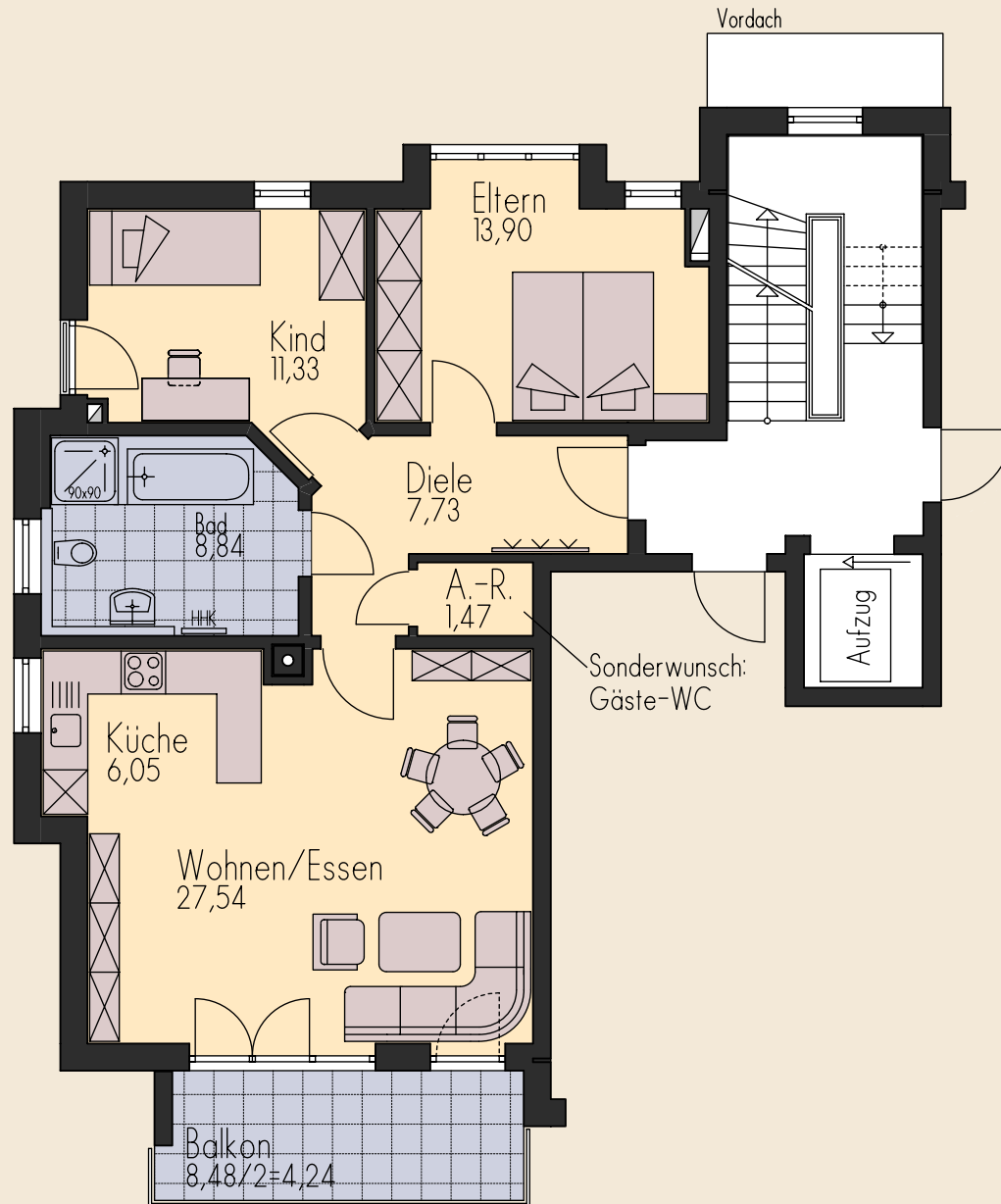

M 1: 100

0 1 2 3 4 5 m

Haus C

Whg 21, DG links

3,5 ZKB (inkl. DS)

Wohnfläche DG 70,30 m²
 Wohnfläche gesamt 96,45 m²
 (Dachterrasse zu 1/2)

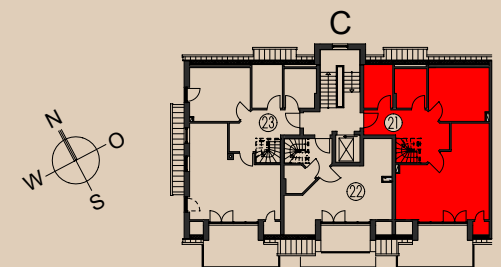
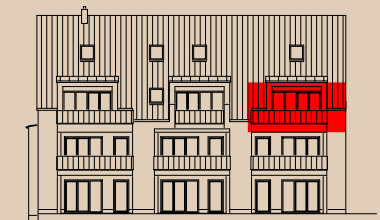

M 1: 100

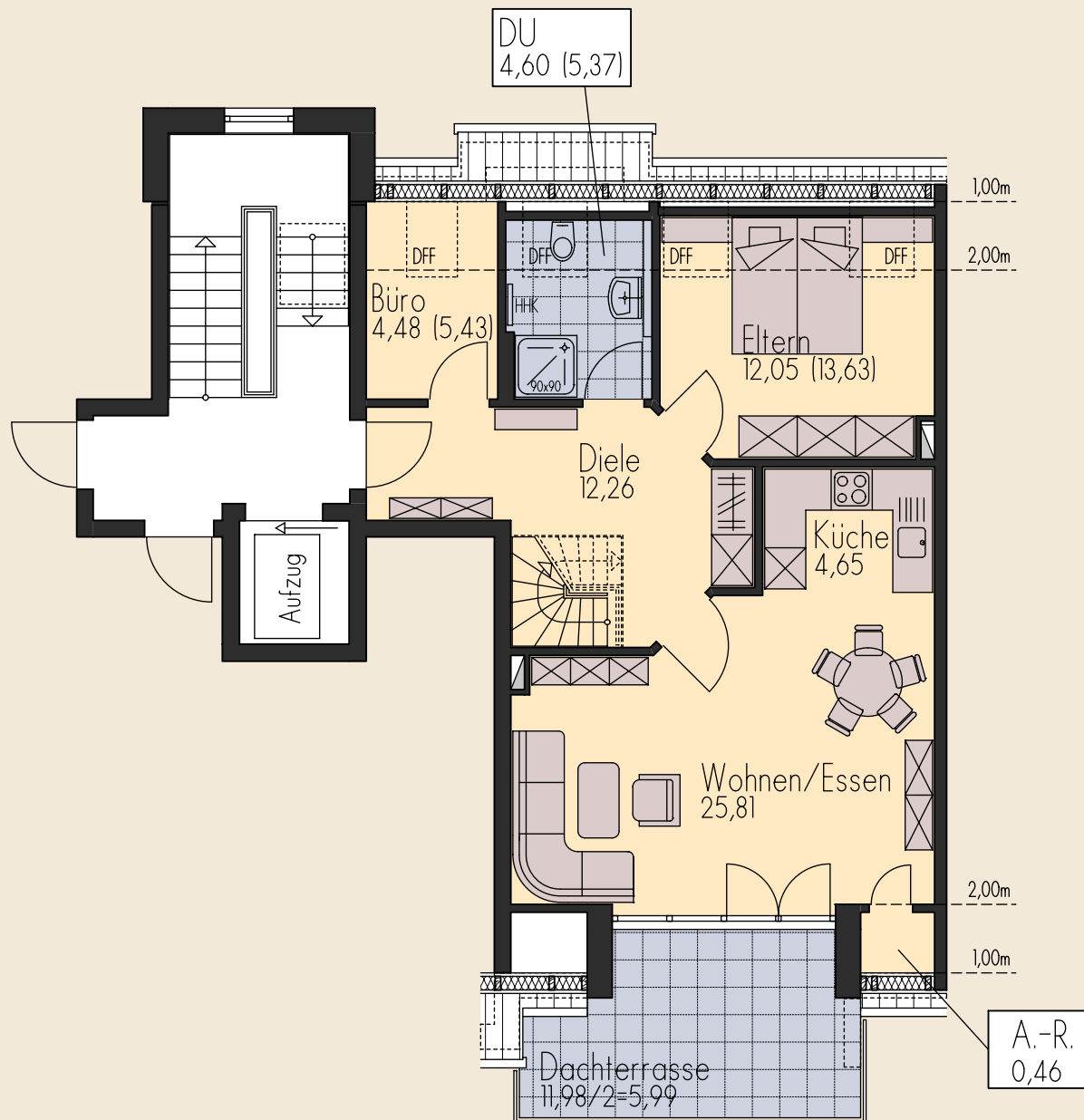
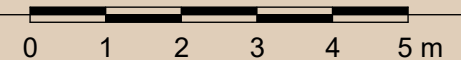

Haus C

Whg 21, DS links

3,5 ZKB (inkl. DG)

Wohnfläche DS 26,15 m²
Wohnfläche gesamt 96,45 m²
(Dachterrasse zu 1/2)

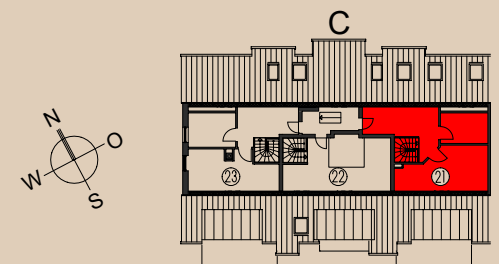
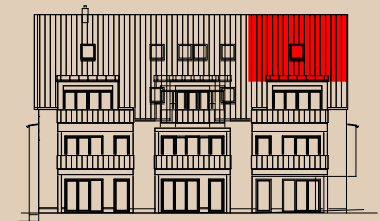
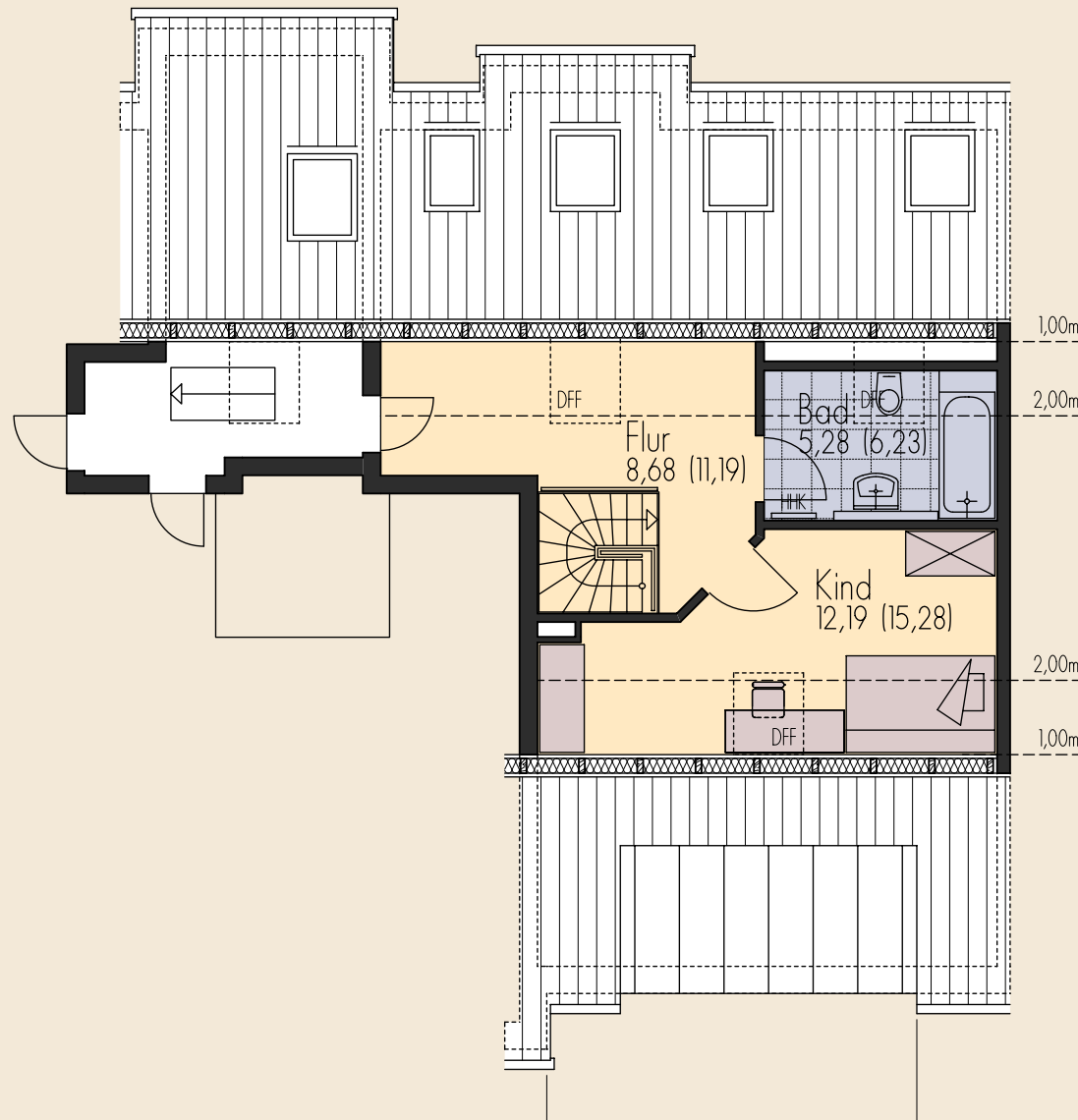

M 1: 100



Haus C

Whg 22, DG mitte

2 ZKB (inkl. DS)

Wohnfläche DG 35,64 m²
Wohnfläche gesamt 49,63 m²
(Dachterrasse zu 1/2)

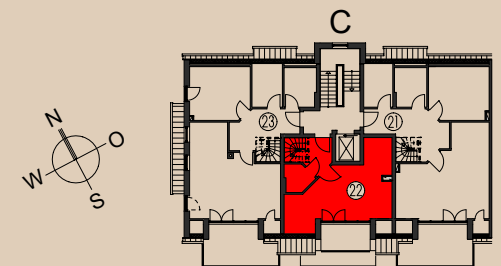
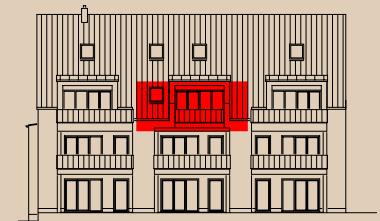
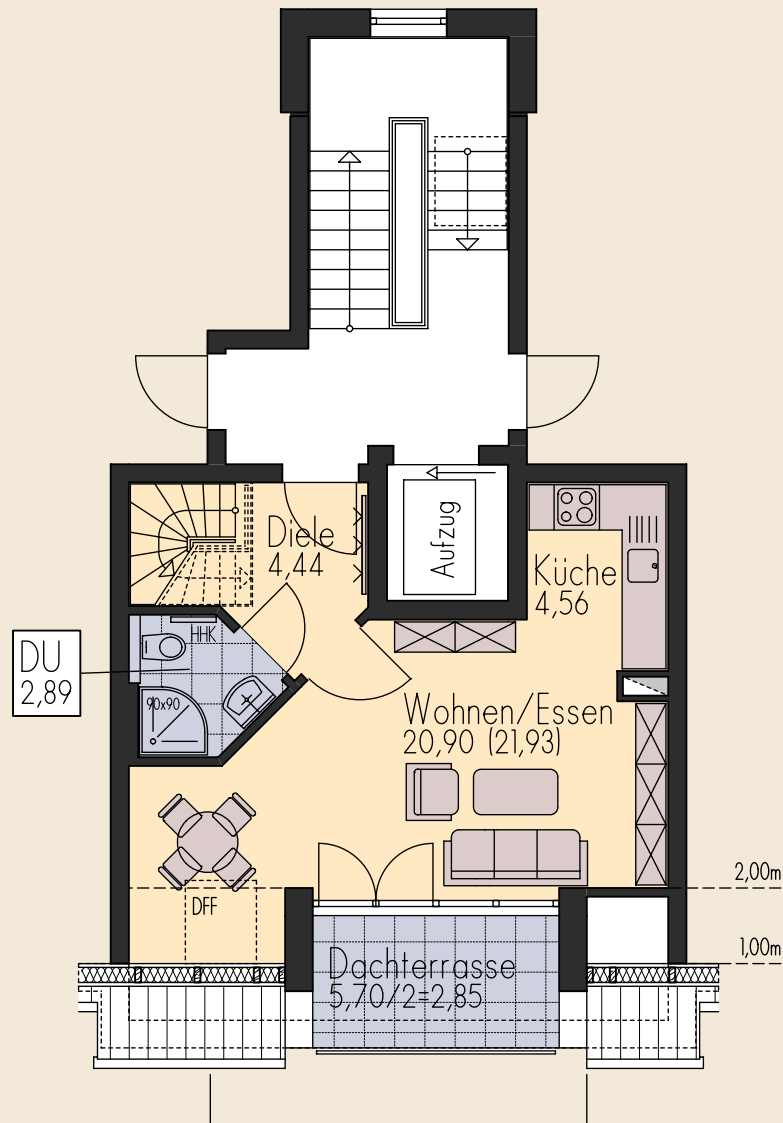

M 1: 100

0 1 2 3 4 5 m

Haus C

Whg 22, DS mitte

2 ZKB (inkl. DG)

Wohnfläche DS 13,98 m²
Wohnfläche gesamt 49,63 m²
(Dachterrasse zu 1/2)

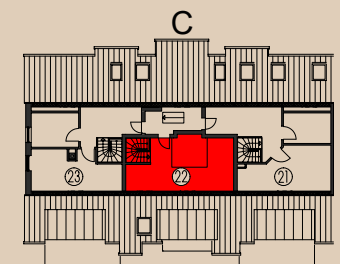
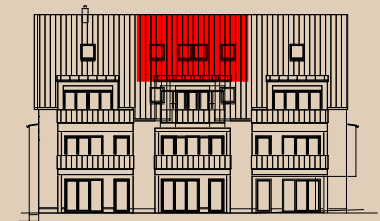
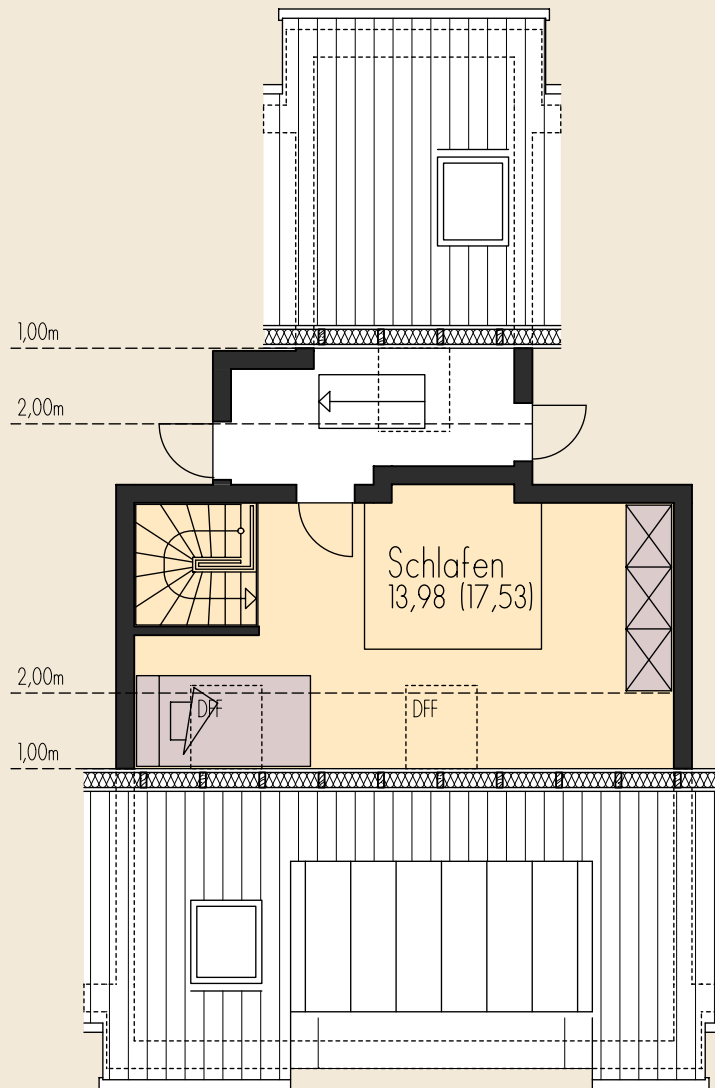

M 1: 100

0 1 2 3 4 5 m

Haus C

Whg 22, DG mitte

2 ZKB (inkl. DS)

Wohnfläche DG 35,64 m²
Wohnfläche gesamt 49,63 m²
(Dachterrasse zu 1/2)

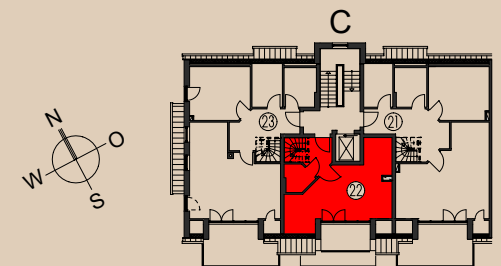
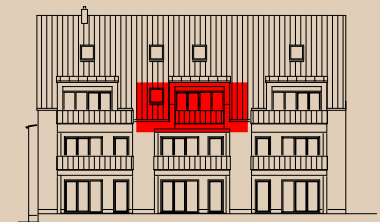
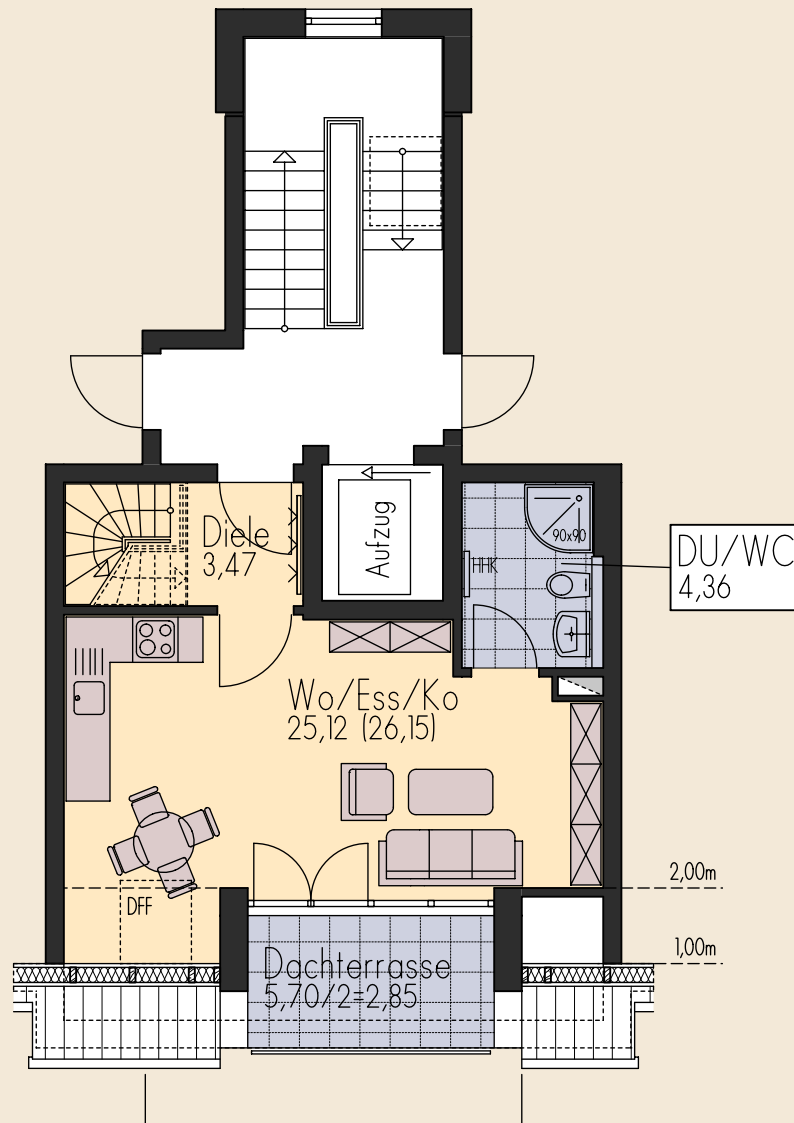

M 1: 100

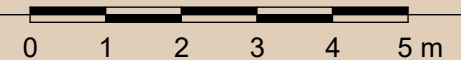

Haus C

Whg 22, DS mitte

2 ZKB (inkl. DG)

Wohnfläche DS 13,98 m²
Wohnfläche gesamt 49,63 m²
(Dachterrasse zu 1/2)

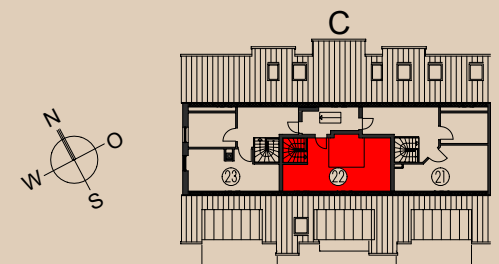
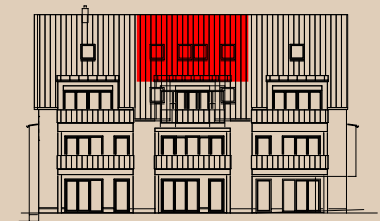
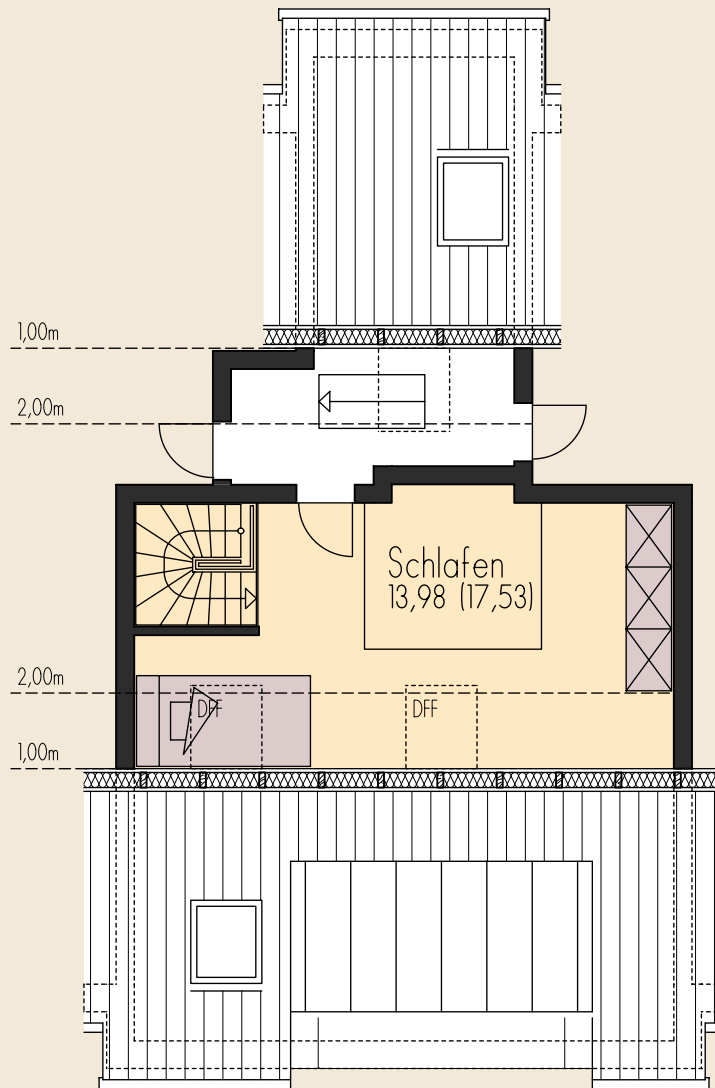

M 1: 100

0 1 2 3 4 5 m

Haus C

Whg 23, DG rechts

3,5 ZKB (inkl. DS)

Wohnfläche DG 68,36 m²
 Wohnfläche gesamt 92,94 m²
 (Dachterrasse zu 1/2)

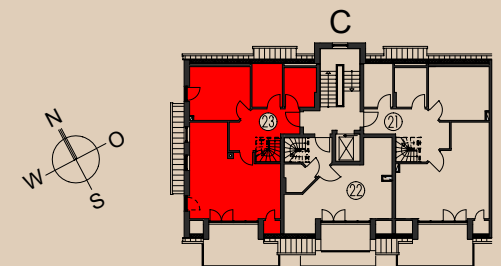
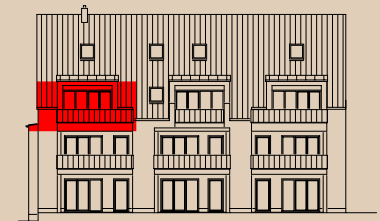
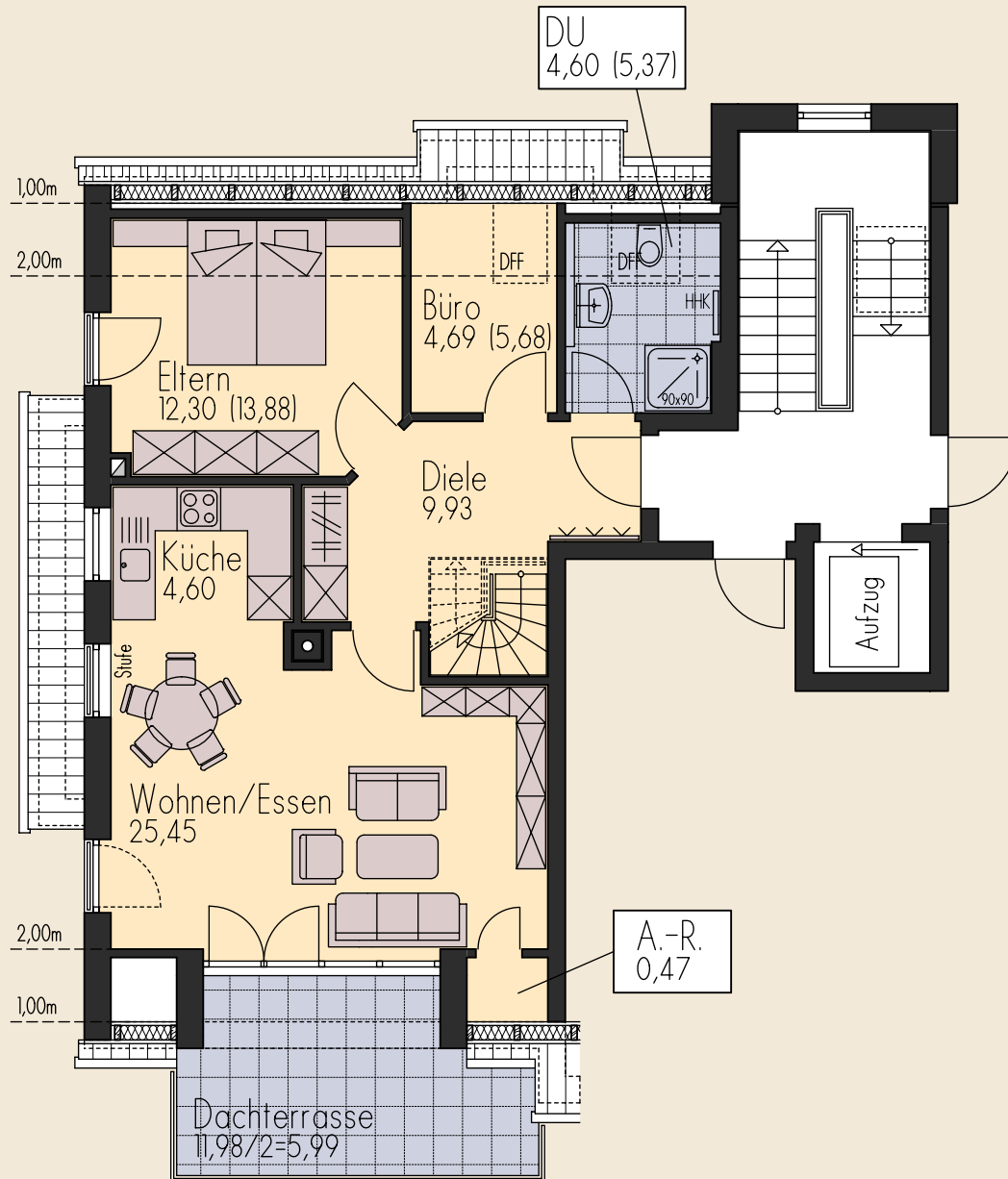

M 1: 100

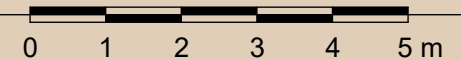

Haus C

Whg 23, DS rechts

3,5 ZKB (inkl. DG)

Wohnfläche DS 24,58 m²
Wohnfläche gesamt 92,94 m²
(Dachterrasse zu 1/2)

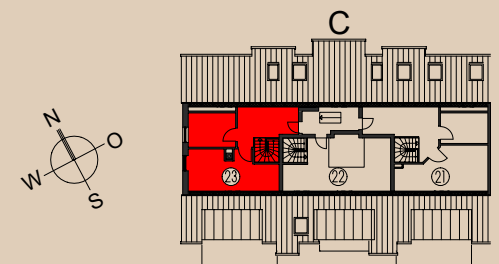
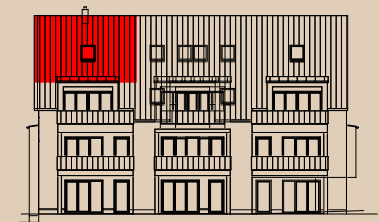
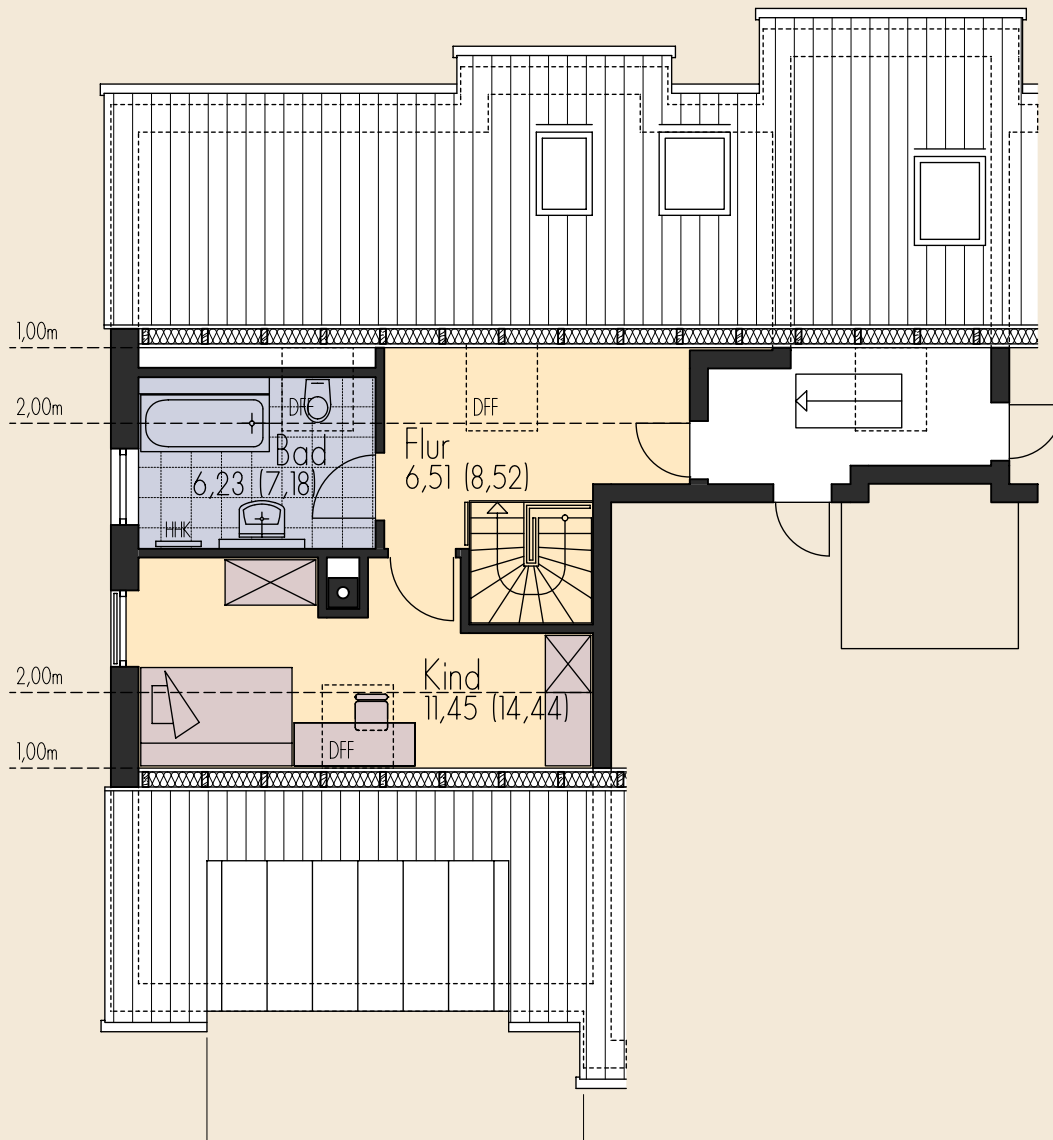

M 1: 100



Haus D

Whg 24, EG

4 ZKB

Wohnfläche 98,85 m²
(Terrasse und Balkon zu 1/2)

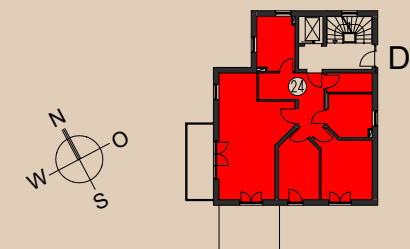
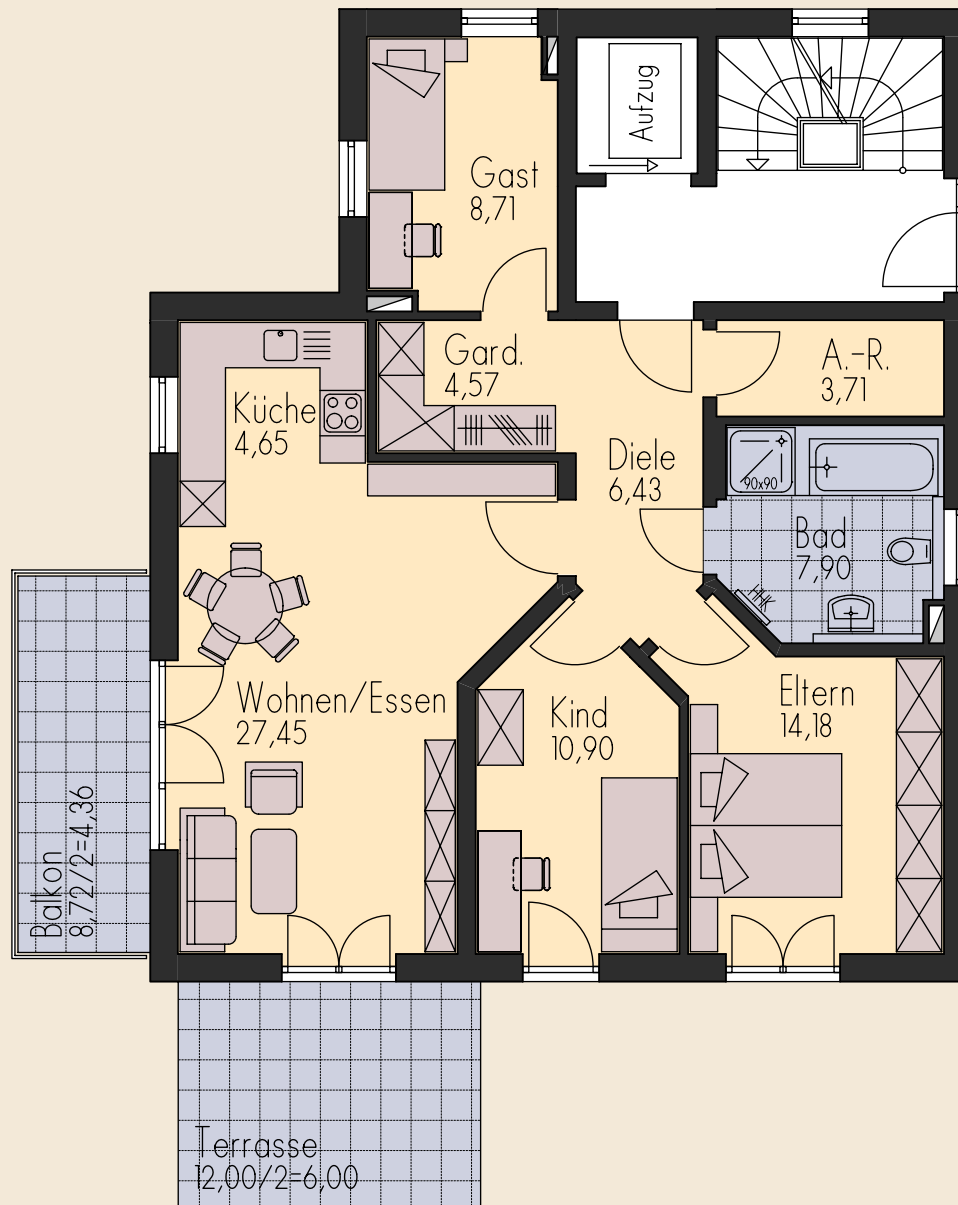

M 1: 100

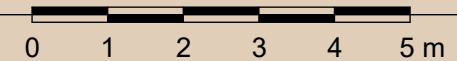

Haus D

Whg 25, OG

4 ZKB

Wohnfläche 92,86 m²
(Balkon zu 1/2)

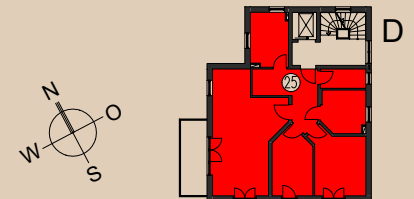
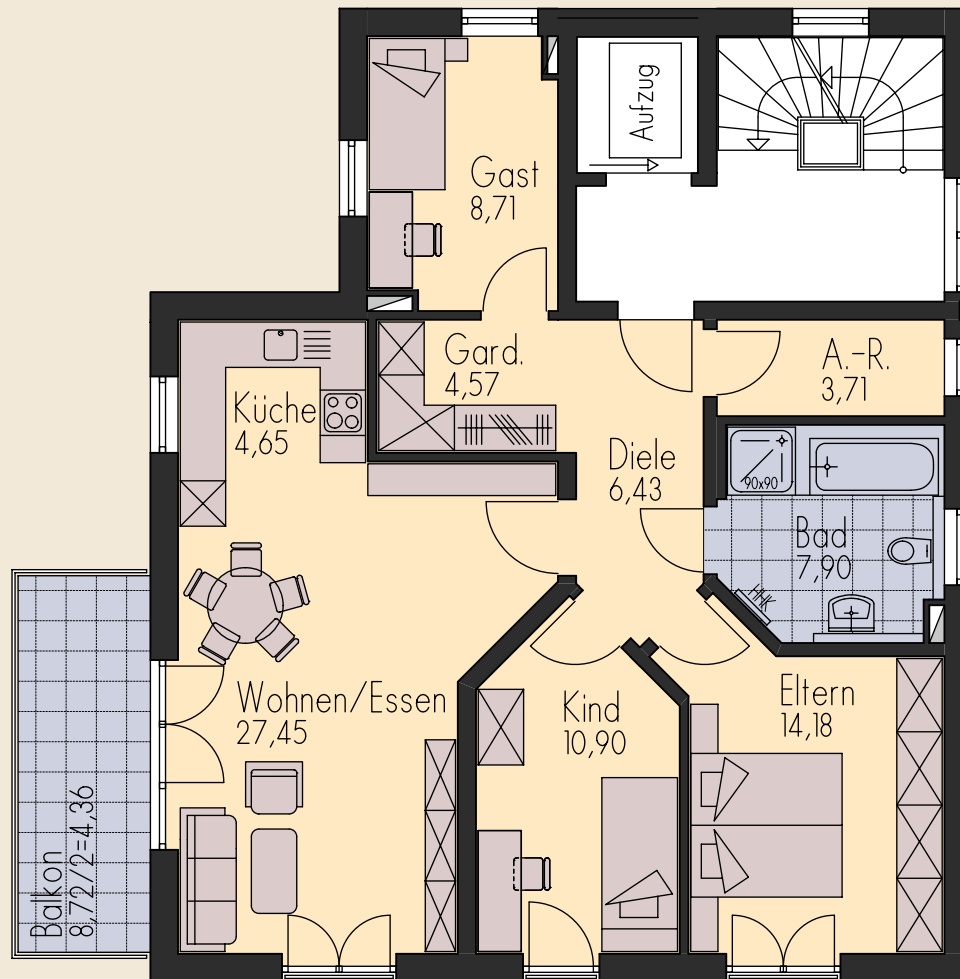

M 1: 100

0 1 2 3 4 5 m

Haus D

Whg 26, DG

4 ZKB (inkl. DS)

Wohnfläche DG 84,70 m²
Wohnfläche gesamt 114,85 m²
(Dachterrasse zu 1/2)

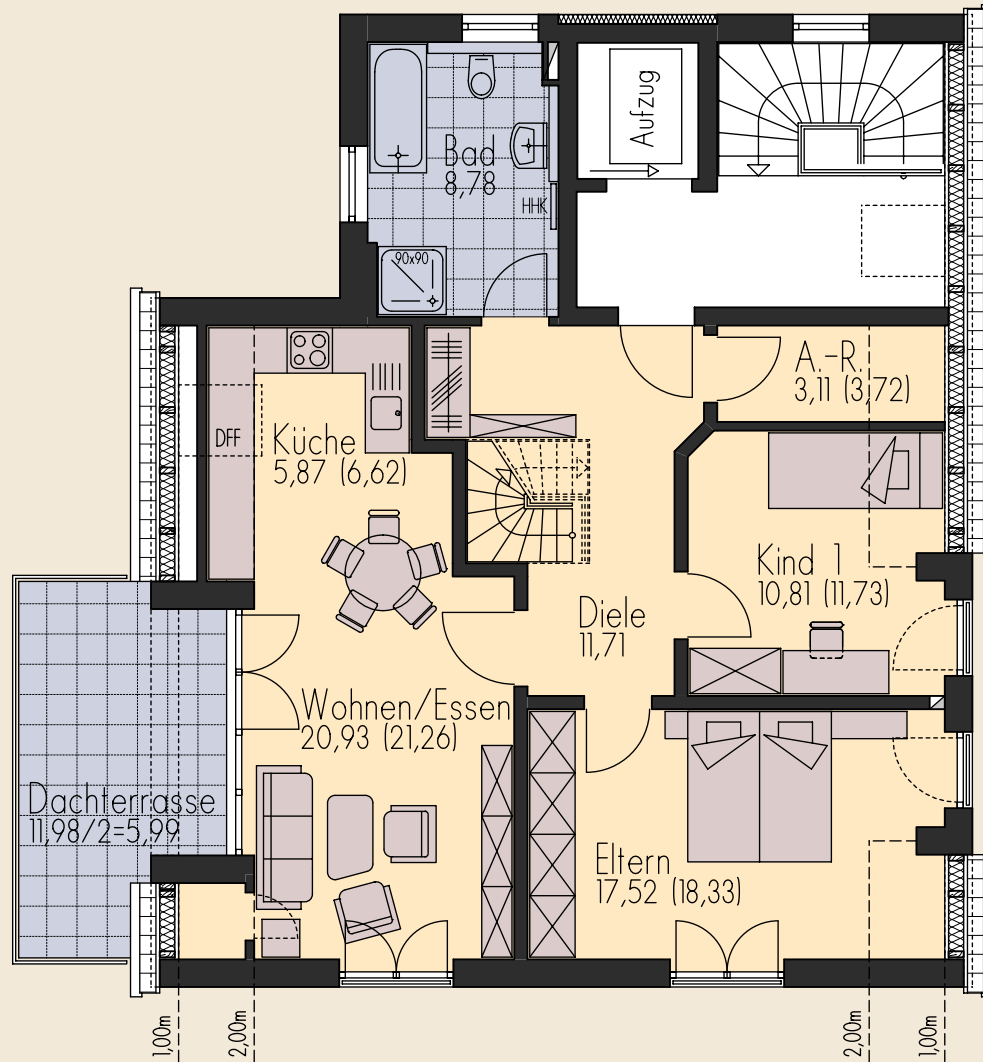

M 1: 100

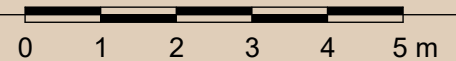

Haus D

Whg 26, DS

4 ZKB (inkl. DG)

Wohnfläche DS 30,15 m²
Wohnfläche gesamt 114,85 m²
(Dachterrasse zu 1/2)

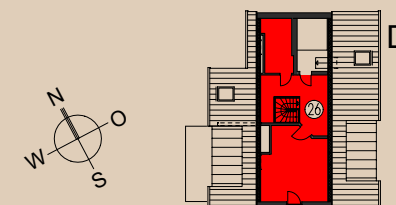
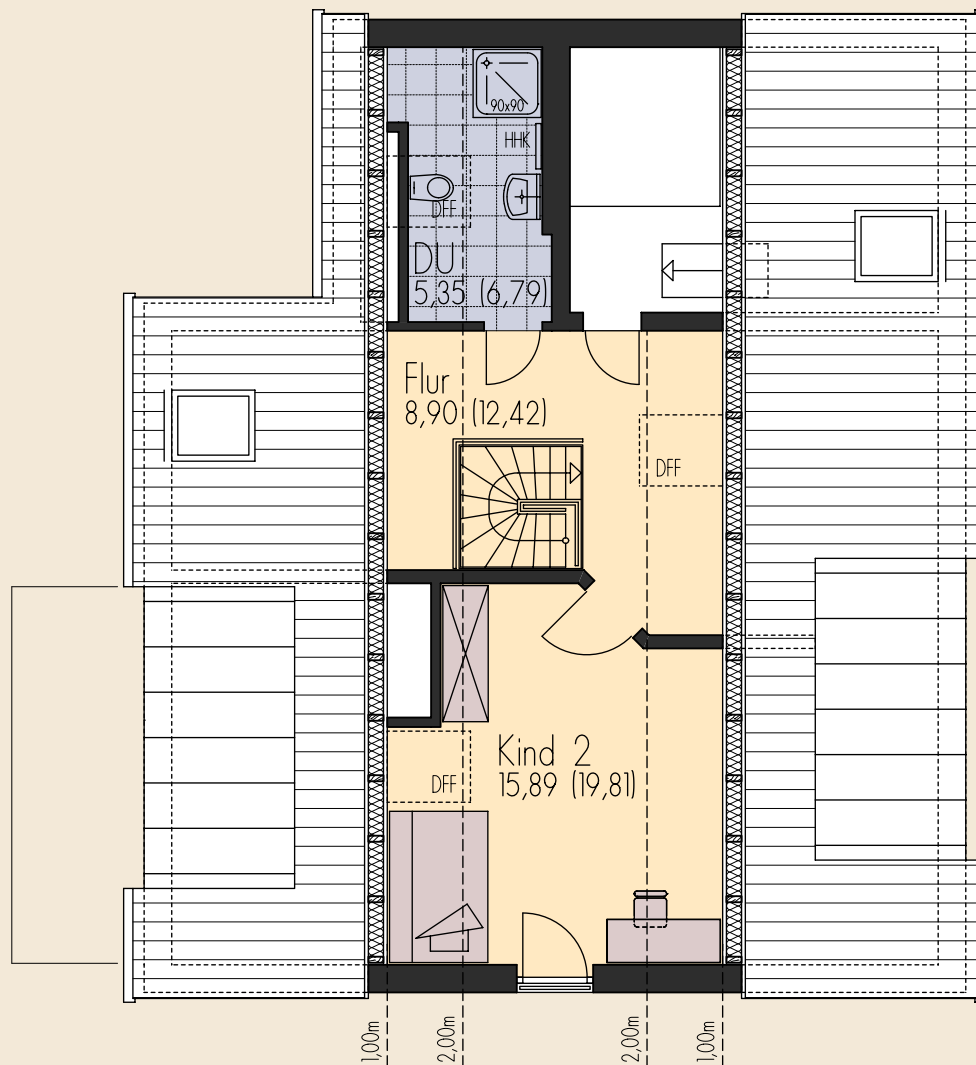

M 1: 100



0 1 2 3 4 5 m

M 1:150



KfW-55

Effizienzhaus

Haus A Ansichten



NORDOSTEN

0 1 2 3 4 5 m

M 1:150



KfW-55

Effizienzhaus

Haus A Ansichten



SÜDOSTEN

0 1 2 3 4 5 m

M 1:150



KfW-55

Effizienzhaus

Haus A Ansichten

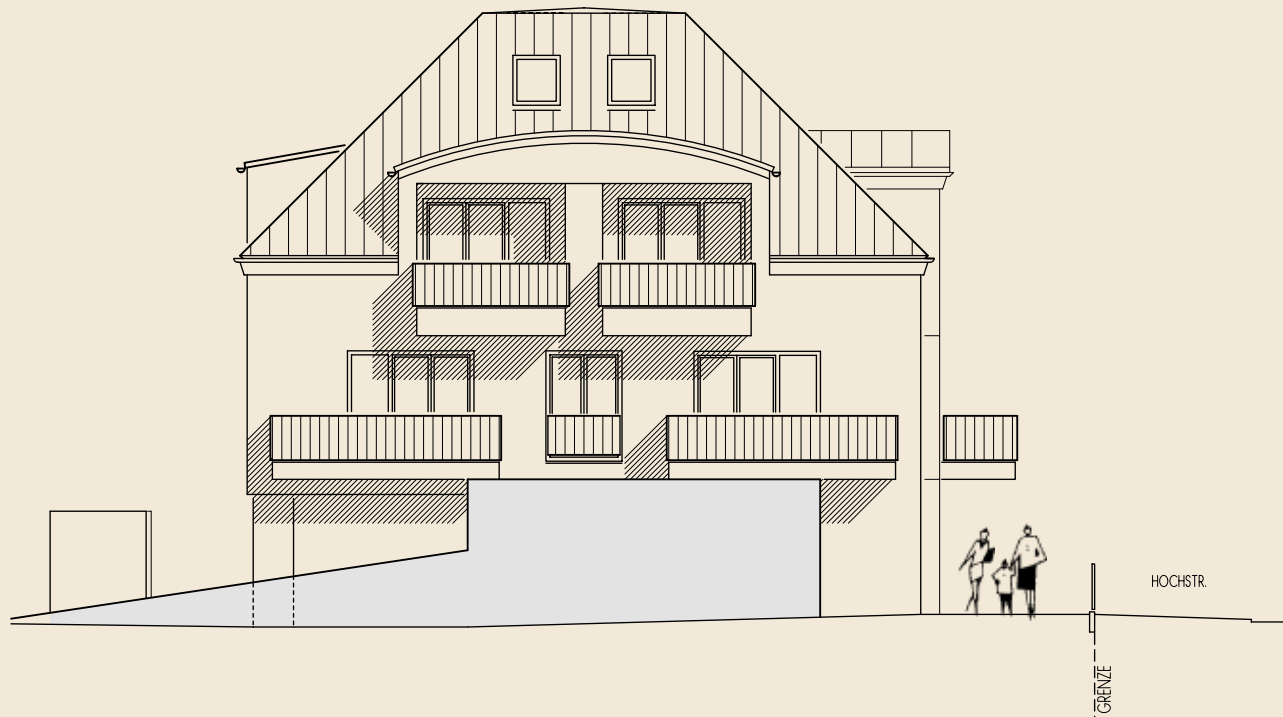

SÜDWESTEN

0 1 2 3 4 5 m

M 1:150



KfW-55

Effizienzhaus

Haus A Ansichten

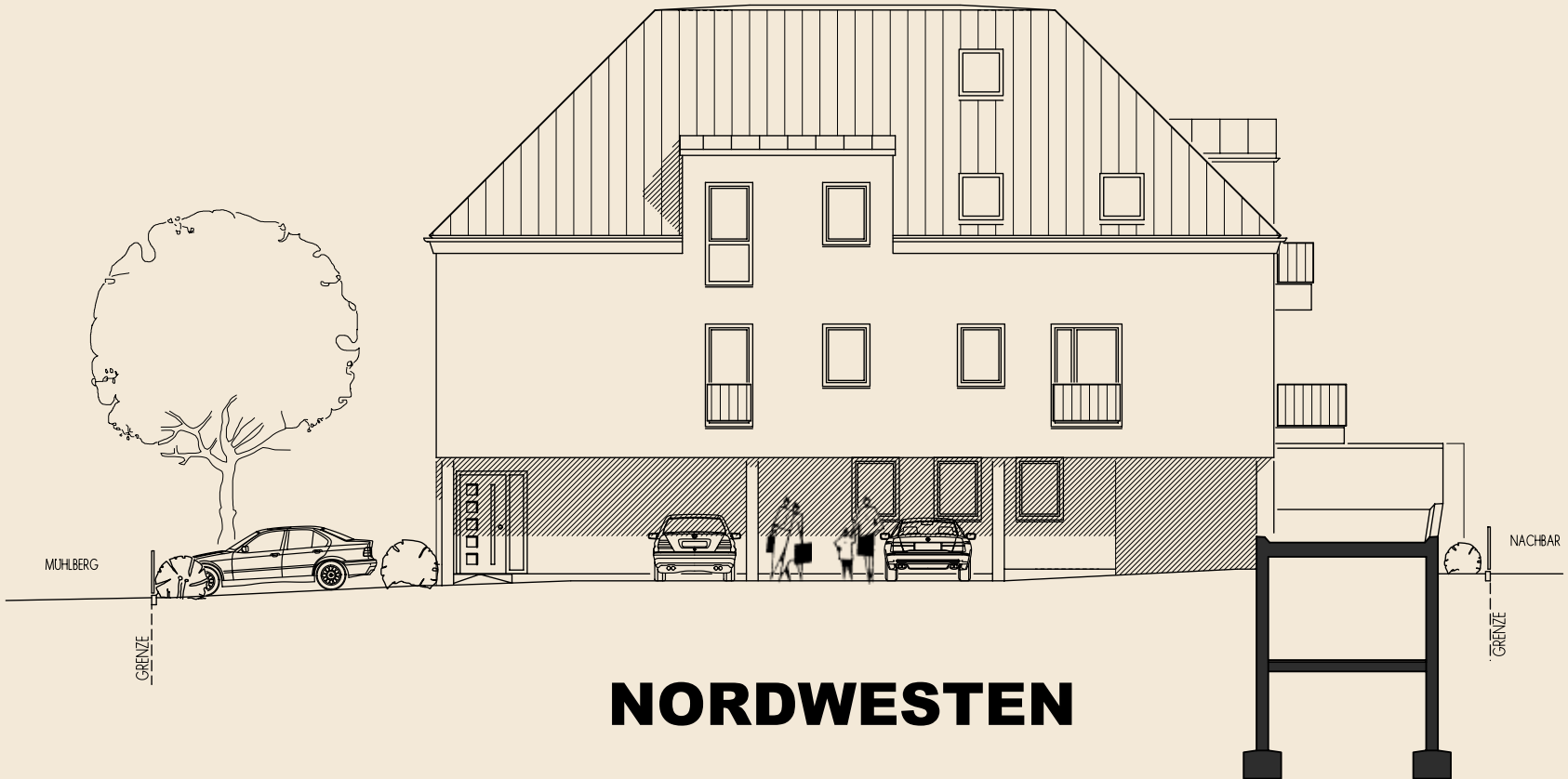



M 1:150



KfW-55

Effizienzhaus

Haus B + C

Ansichten

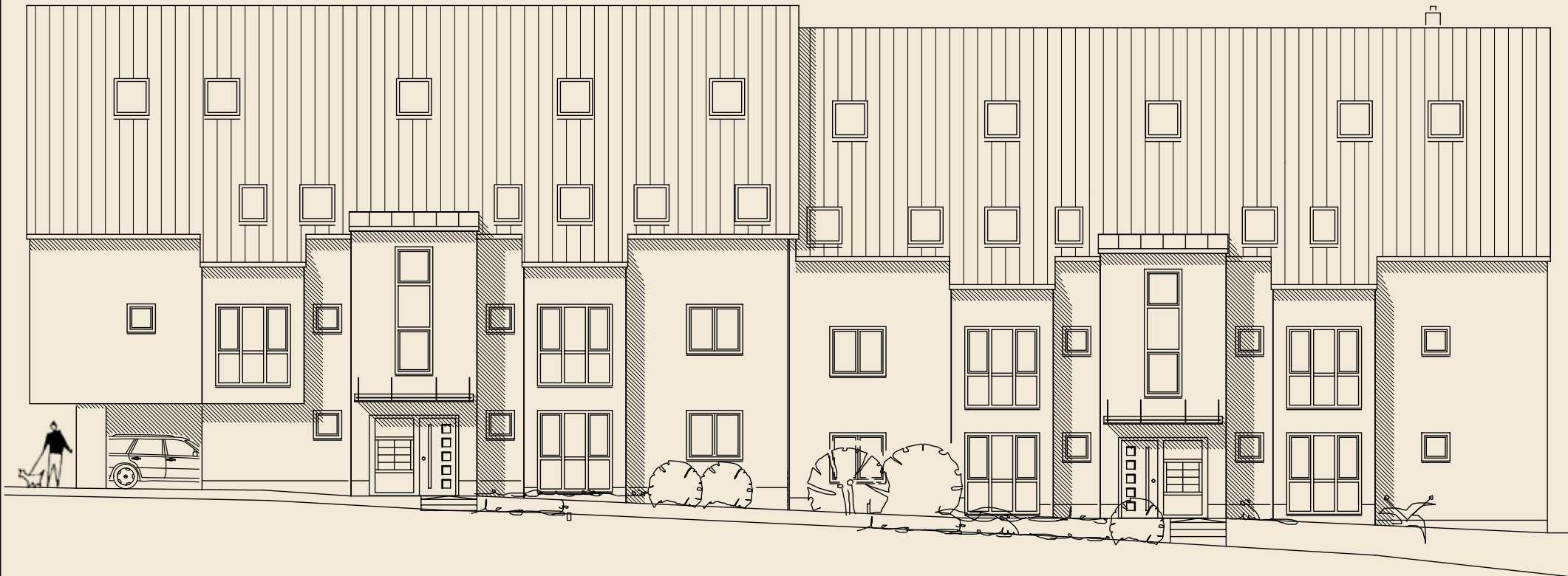

NORDOSTEN



KfW-55

Effizienzhaus

Haus B Ansichten

0 1 2 3 4 5 m

M 1:150



SÜDOSTEN



M 1:150



KfW-55

Effizienzhaus

Haus B + C Ansichten

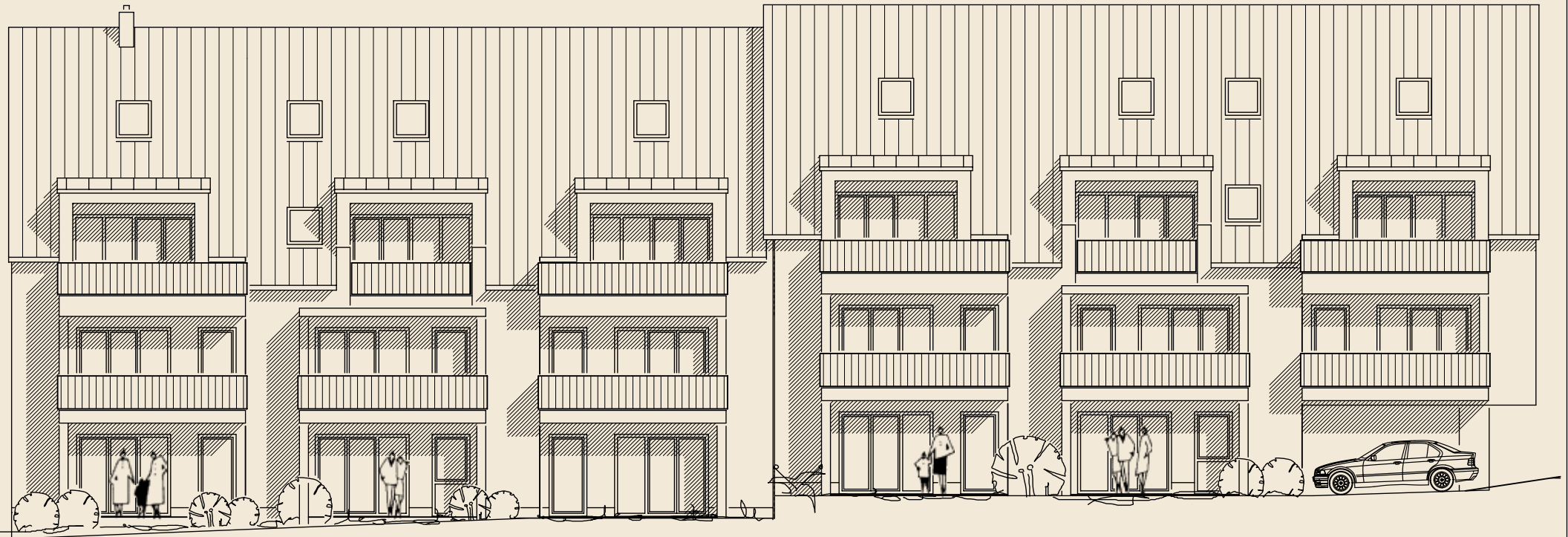

SÜDWESTEN

0 1 2 3 4 5 m

M 1:150



KfW-55

Effizienzhaus

Haus C Ansichten



NORDWESTEN



KfW-55

Effizienzhaus

Haus D Ansichten

0 1 2 3 4 5 m

M 1:150



NORDOSTEN



KfW-55

Effizienzhaus

Haus D Ansichten

0 1 2 3 4 5 m

M 1:150

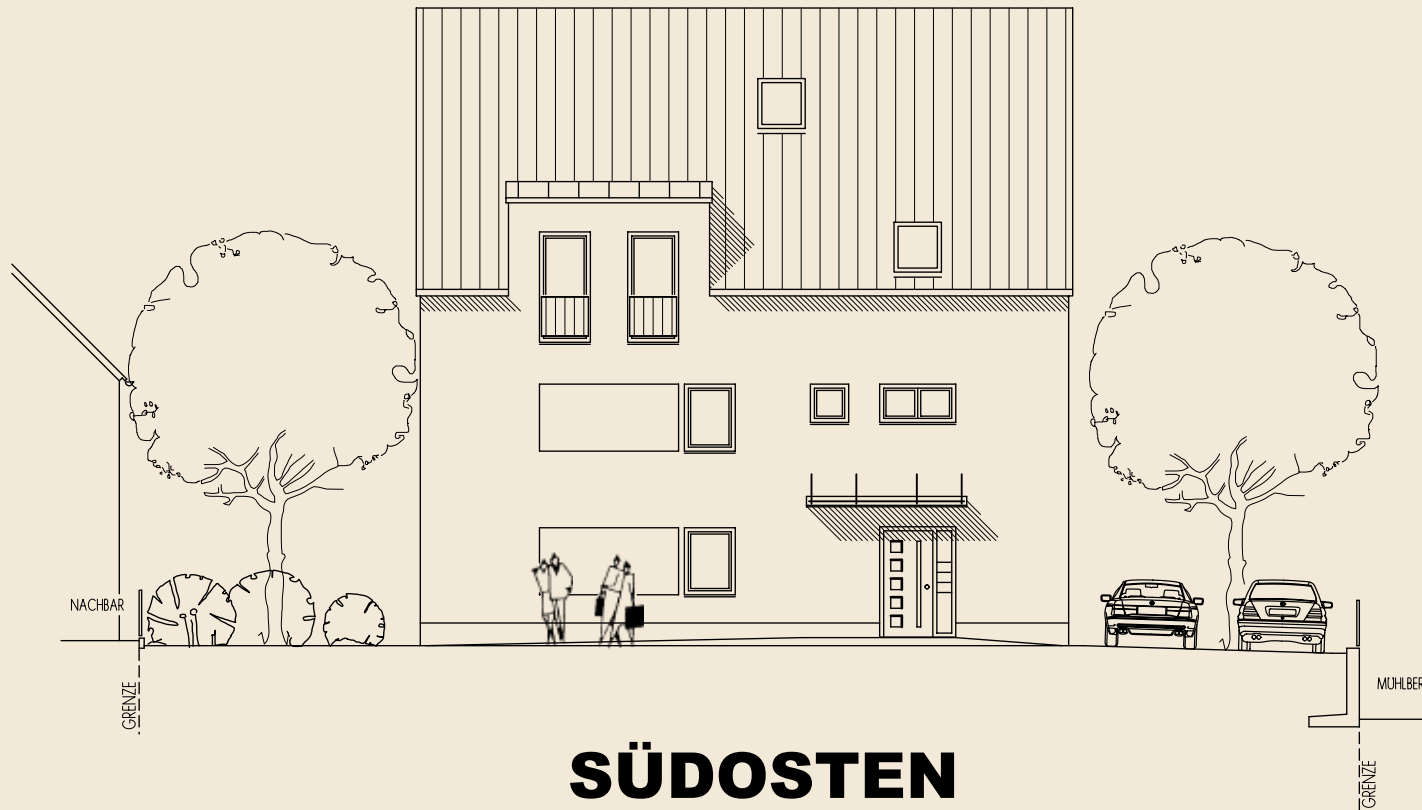

0 1 2 3 4 5 m

M 1:150



KfW-55

Effizienzhaus

Haus D Ansichten

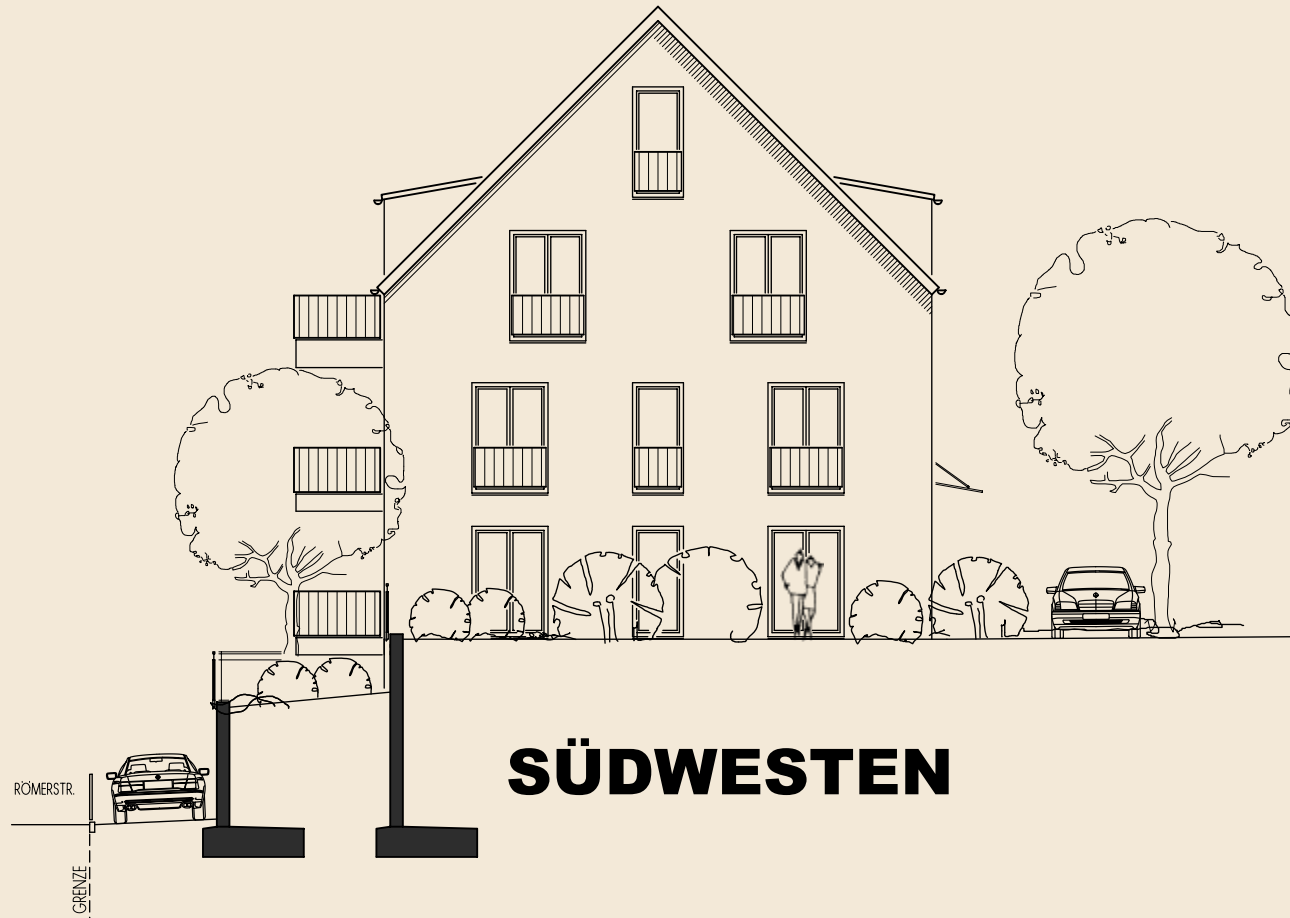



M 1:150



KfW-55

Effizienzhaus

Haus D Ansichten

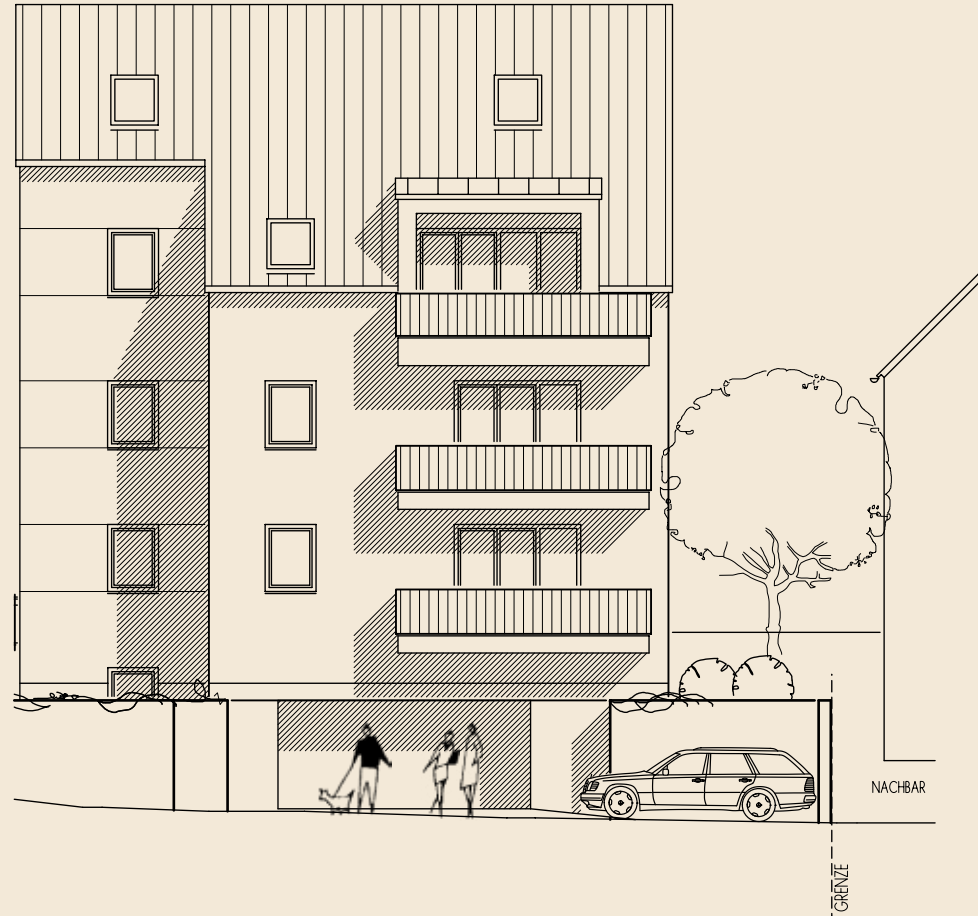

NORDWESTEN



KfW-55

Effizienzhaus

Haus A Querschnitt

0 1 2 3 4 5 m

M 1:150

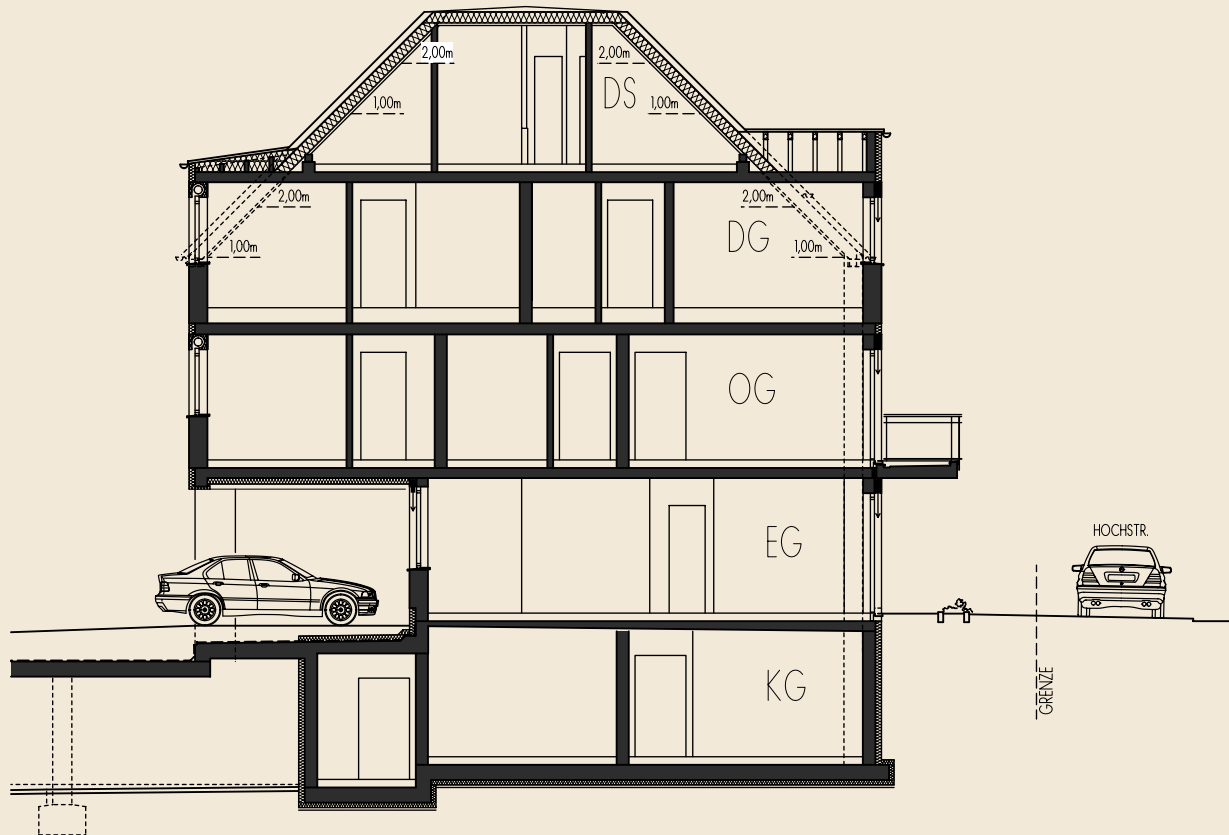



KfW-55

Effizienzhaus

Haus B Querschnitt

0 1 2 3 4 5 m

M 1:150

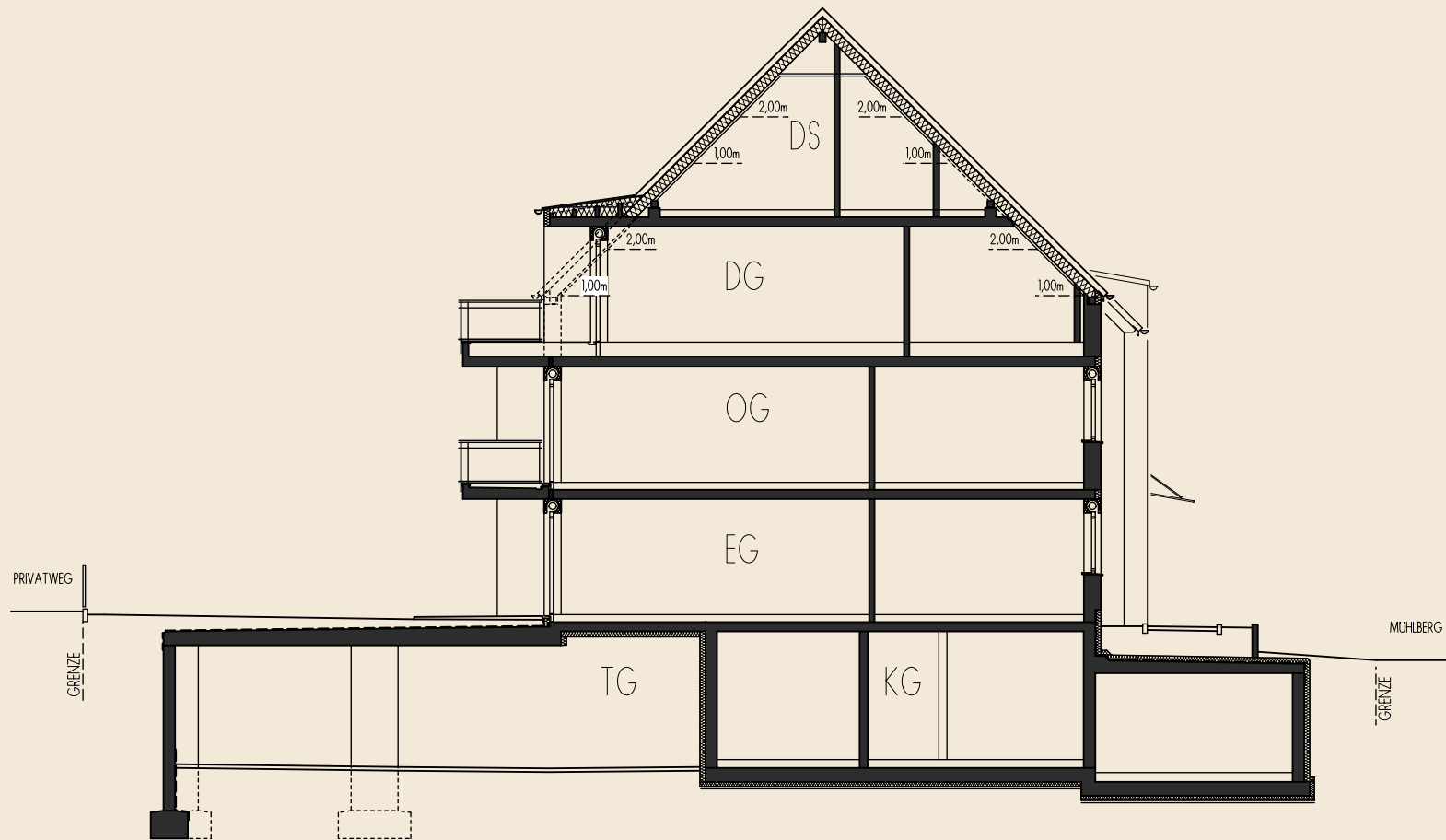



KfW-55

Effizienzhaus

Haus C Querschnitt

0 1 2 3 4 5 m

M 1:150

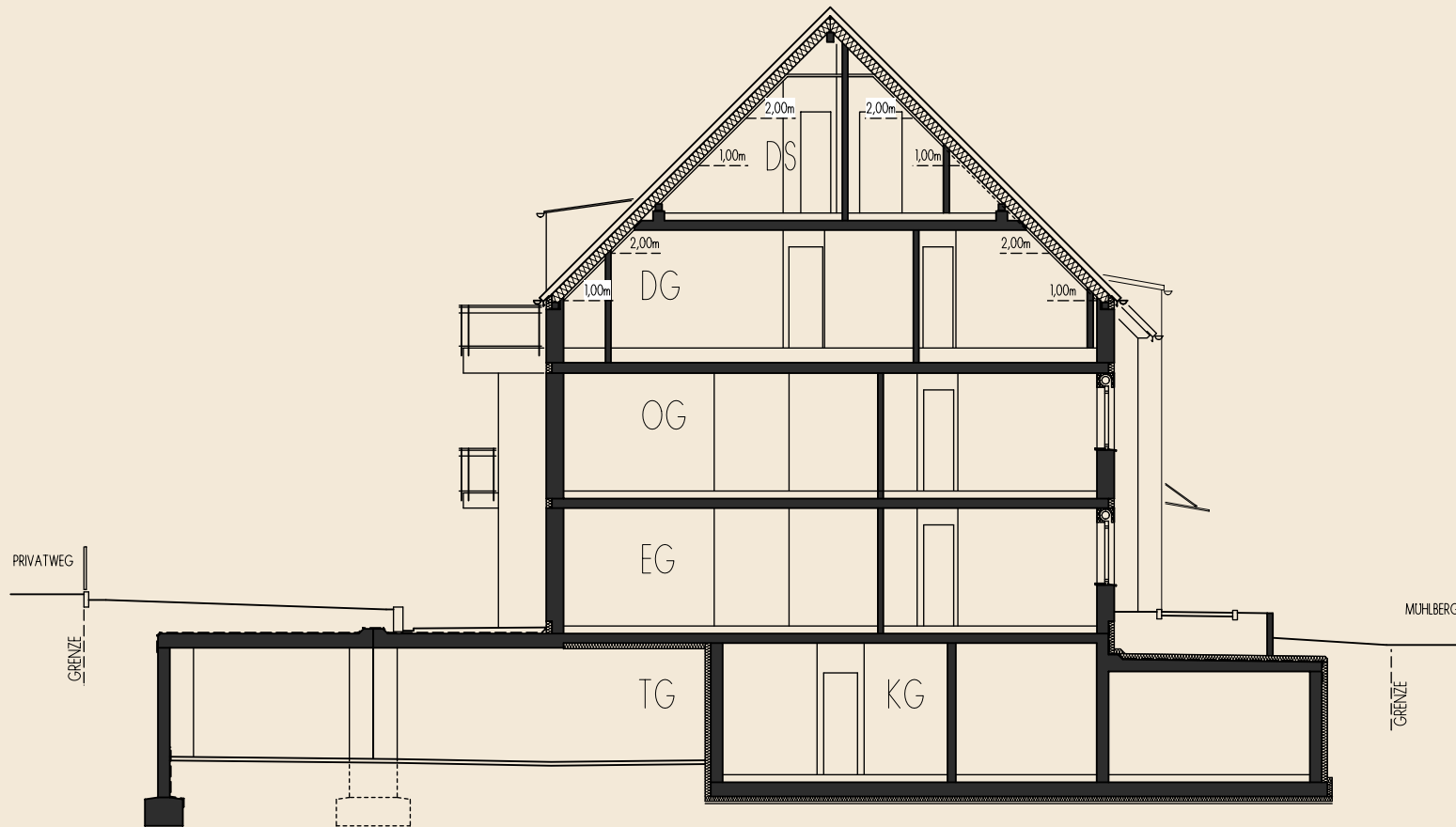



KfW-55

Effizienzhaus

Haus D Querschnitt

0 1 2 3 4 5 m

M 1:150

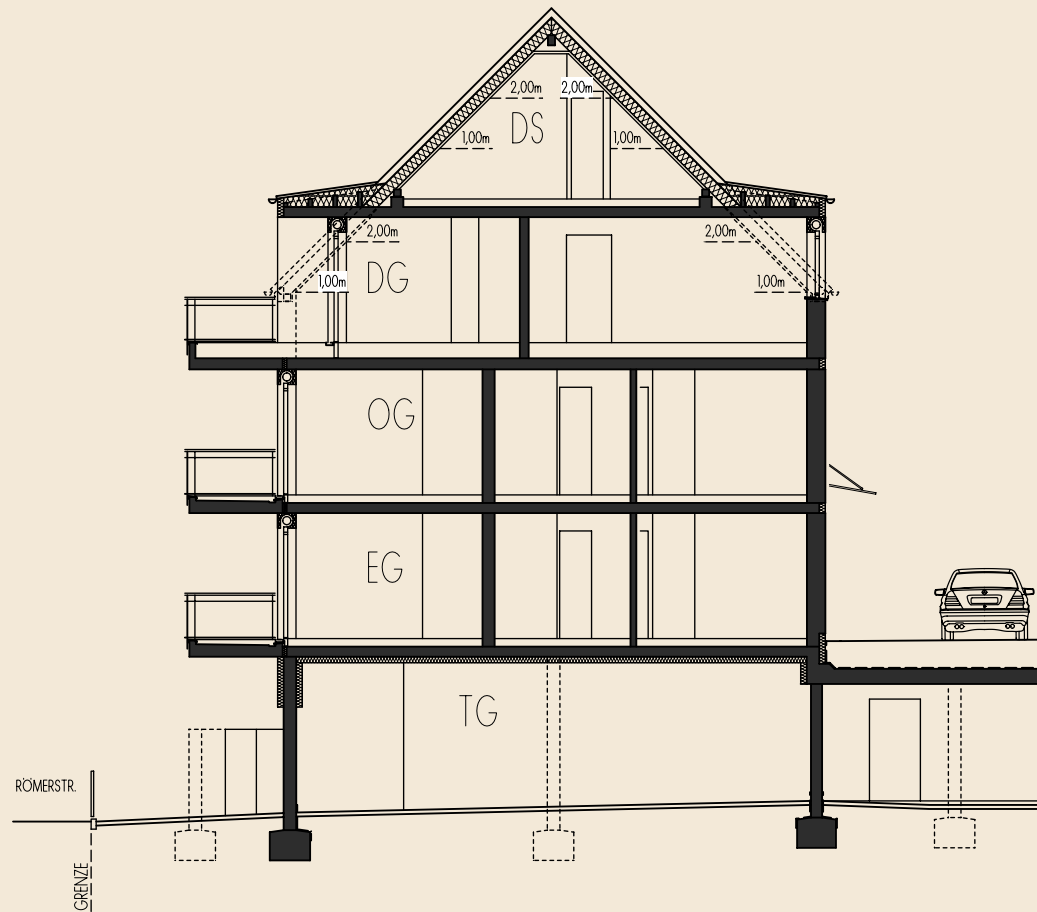



KfW-55

Effizienzhaus

Haus A Schnitt Treppenhaus

0 1 2 3 4 5 m

M 1:150

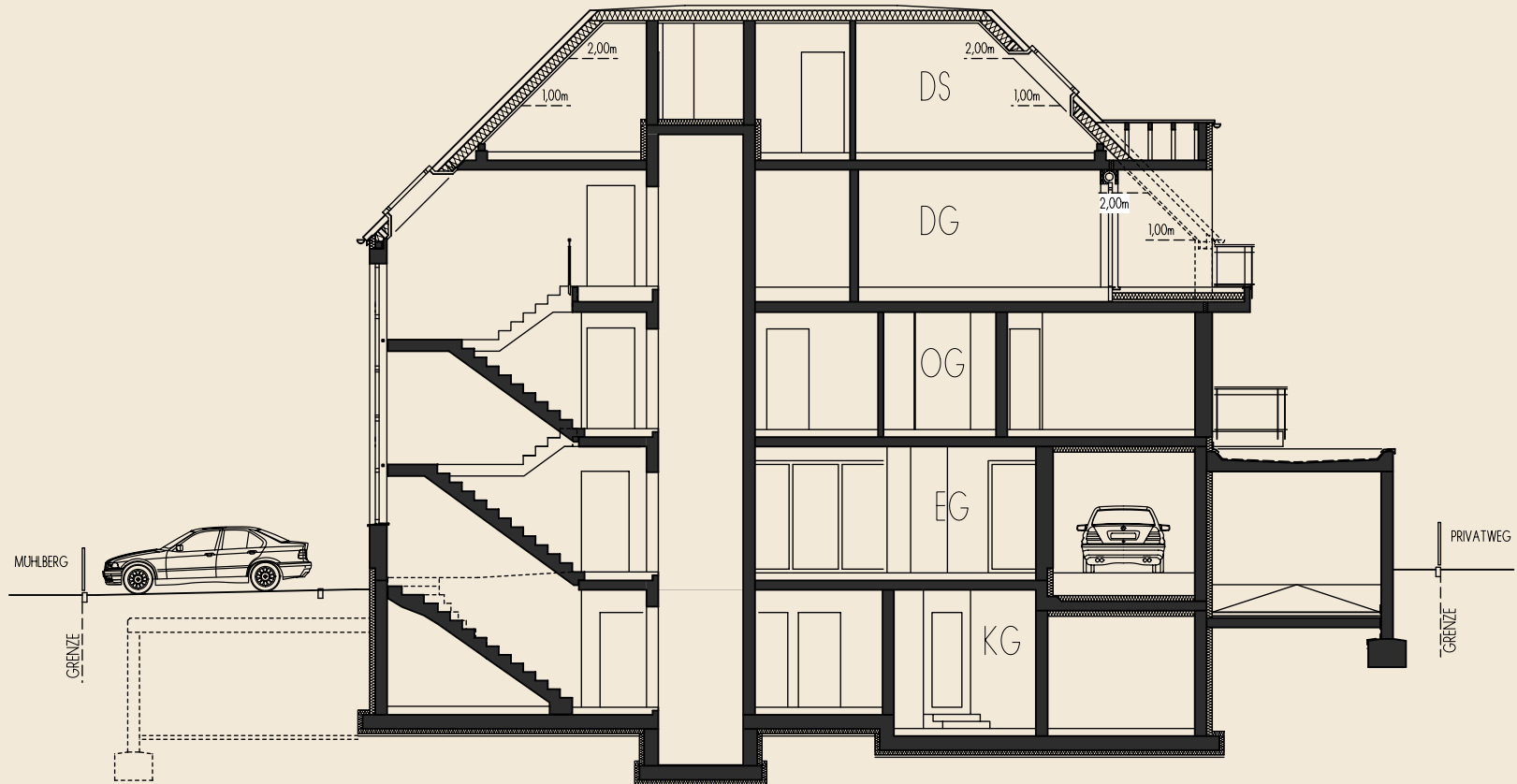



KfW-55

Effizienzhaus

Haus B

Schnitt Treppenhaus

0 1 2 3 4 5 m

M 1:150

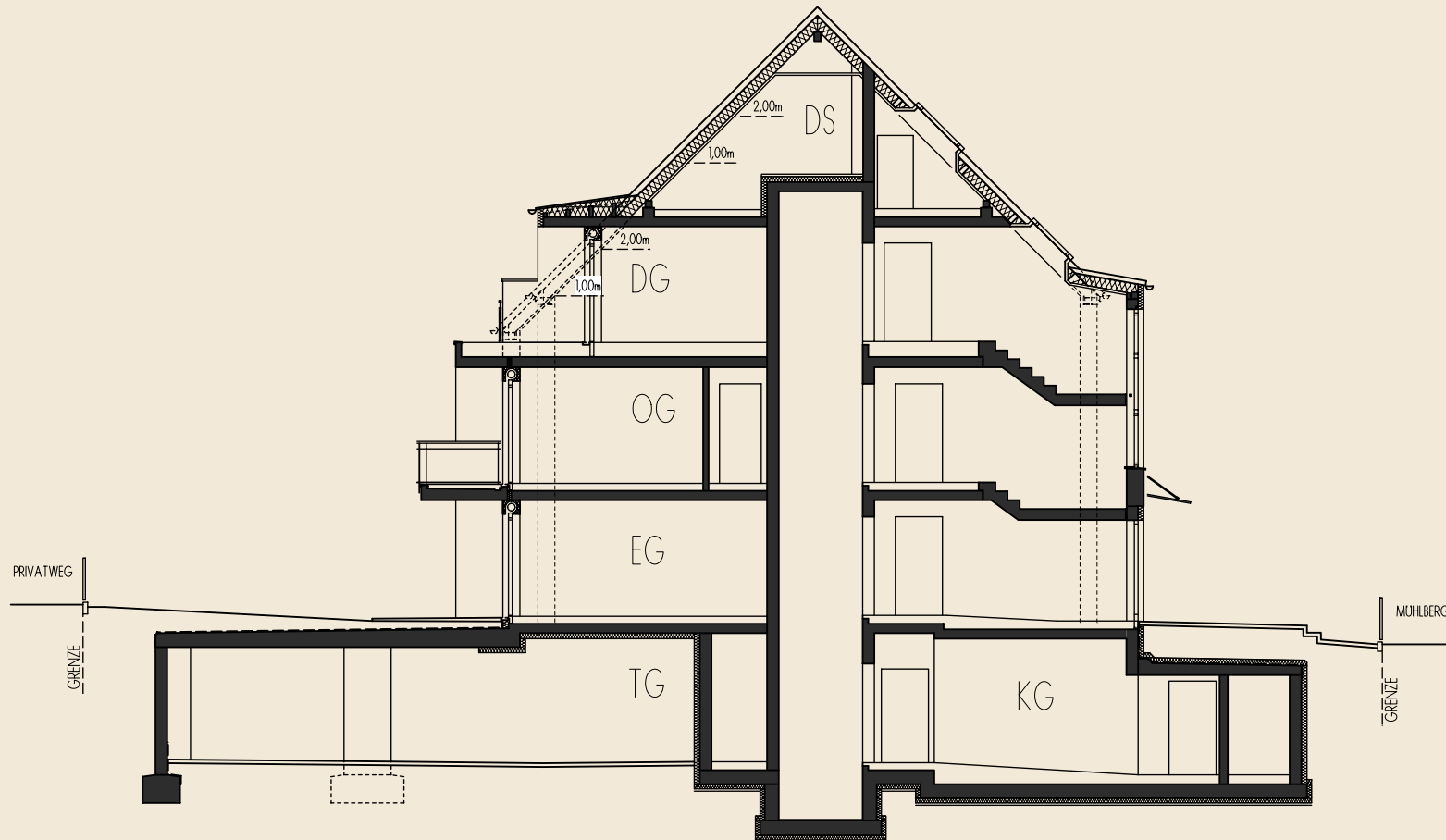



KfW-55

Effizienzhaus

Haus C

Schnitt Treppenhaus

0 1 2 3 4 5 m

M 1:150

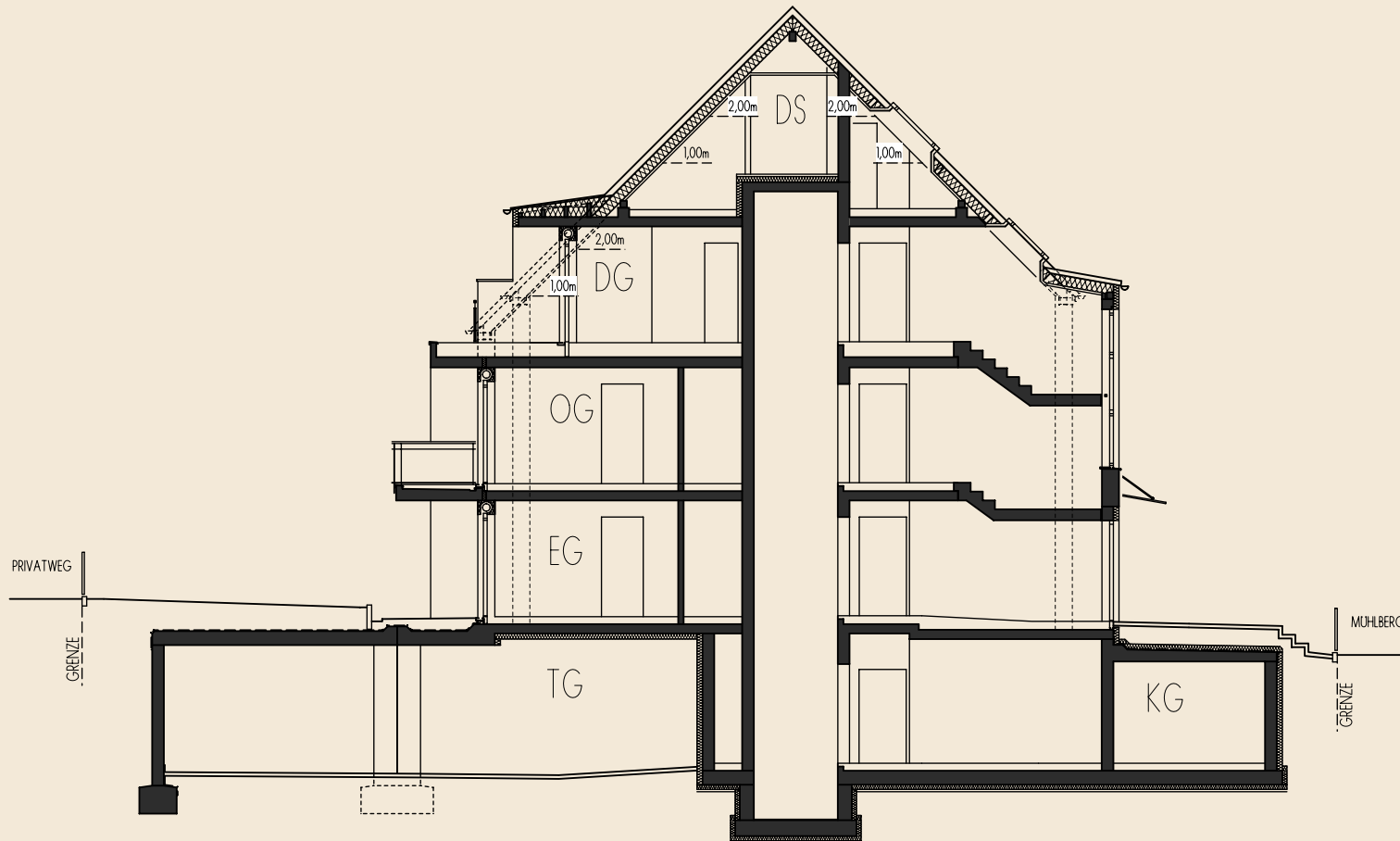



M 1:333

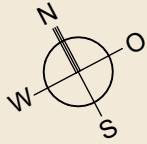

25 ETW und 1 Gewerbe mit TG, Mühlberg Übersicht - KG und Tiefgarage

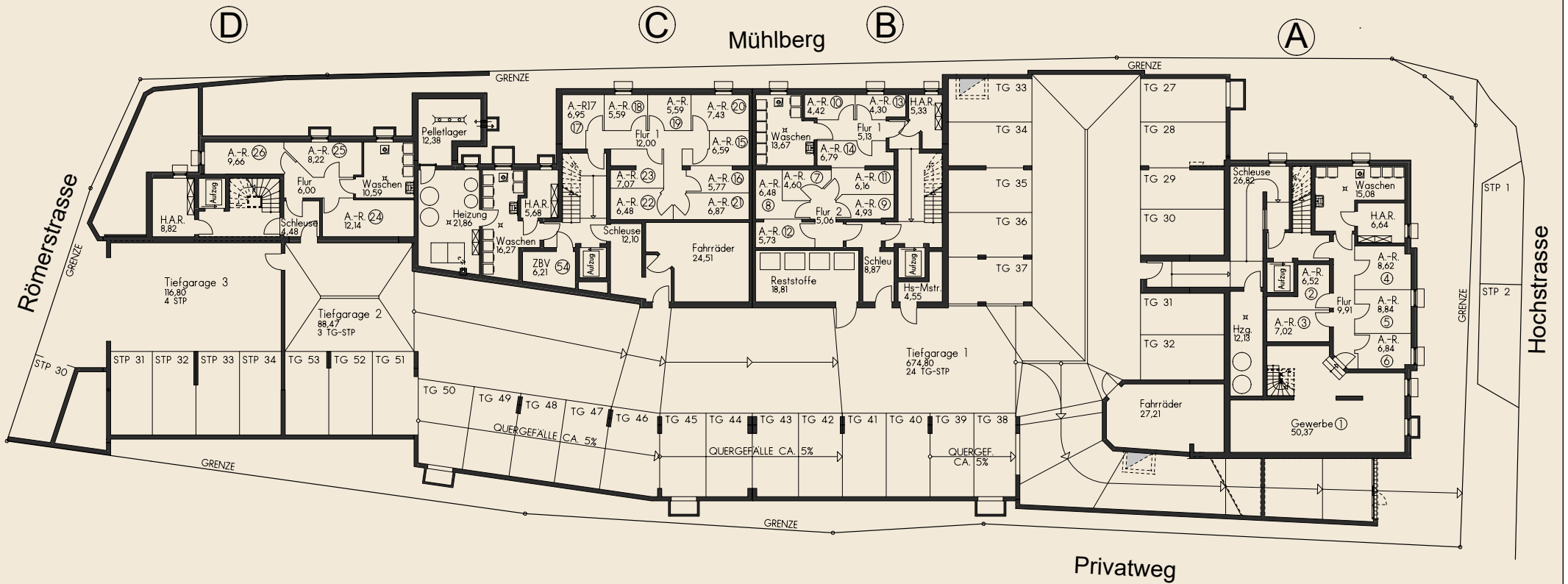



M 1:333

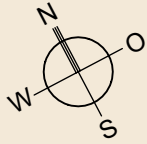

25 ETW und 1 Gewerbe mit TG, Mühlberg Übersicht - Erdgeschoß

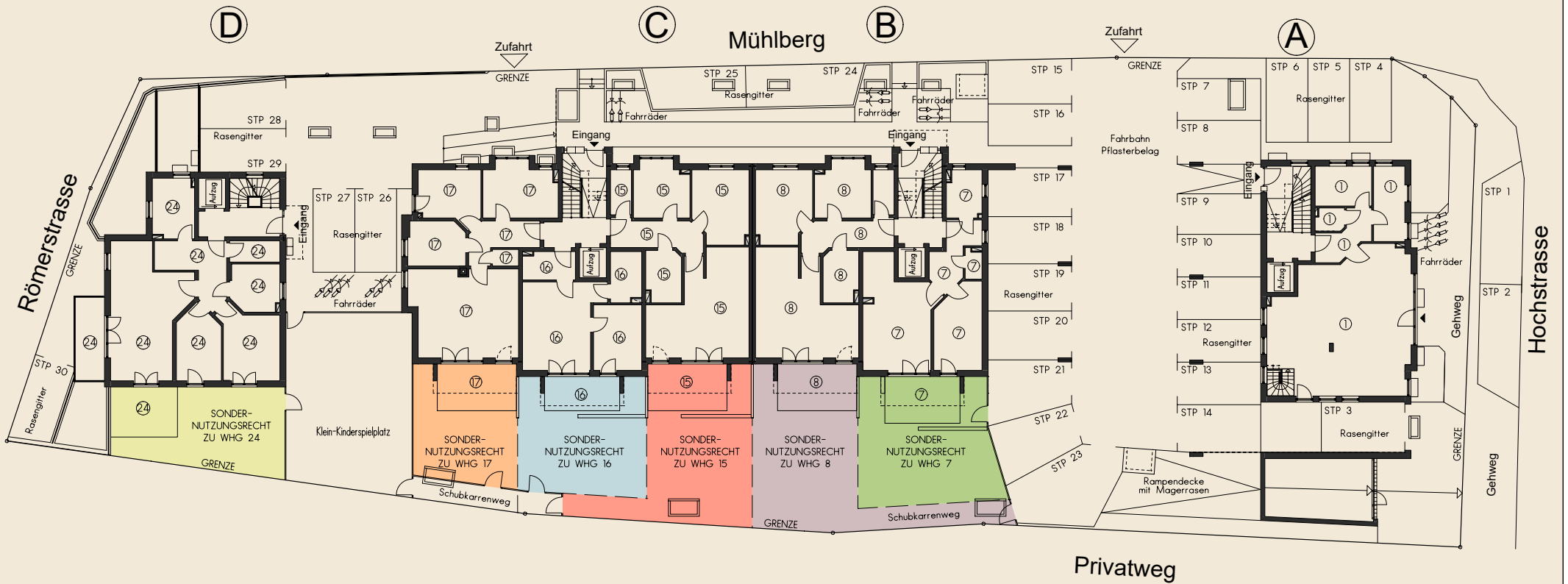



M 1:333

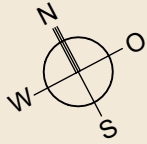

25 ETW und 1 Gewerbe mit TG, Mühlberg Übersicht - Obergeschoß

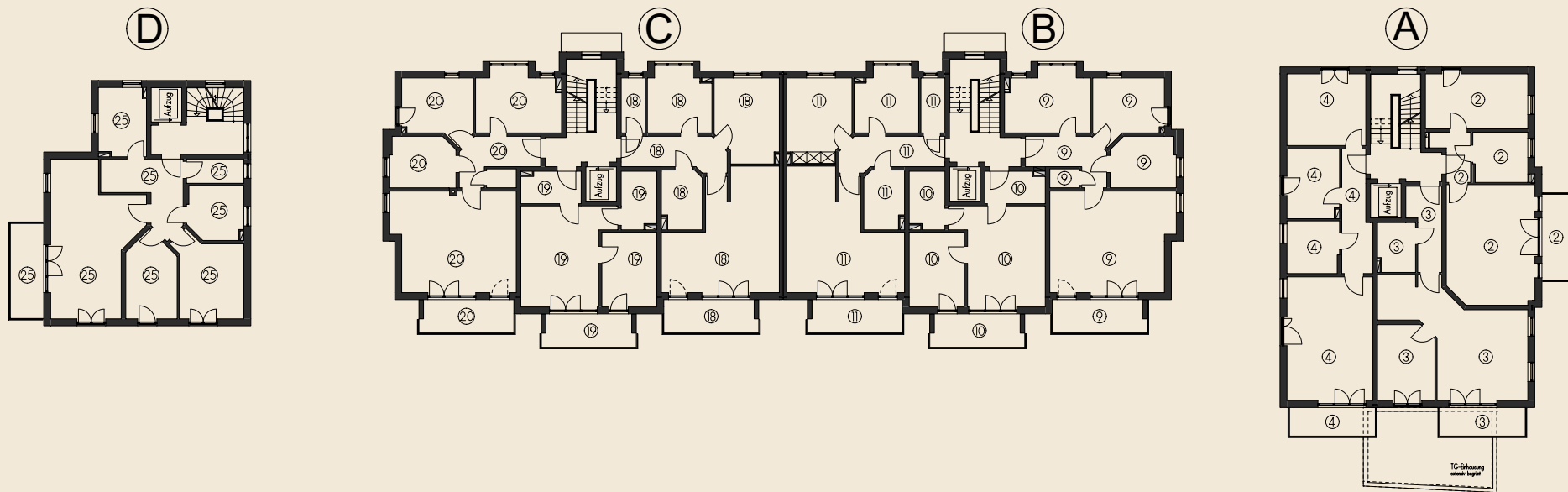



M 1:333

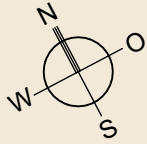

25 ETW und 1 Gewerbe mit TG, Mühlberg Übersicht - Dachgeschoß

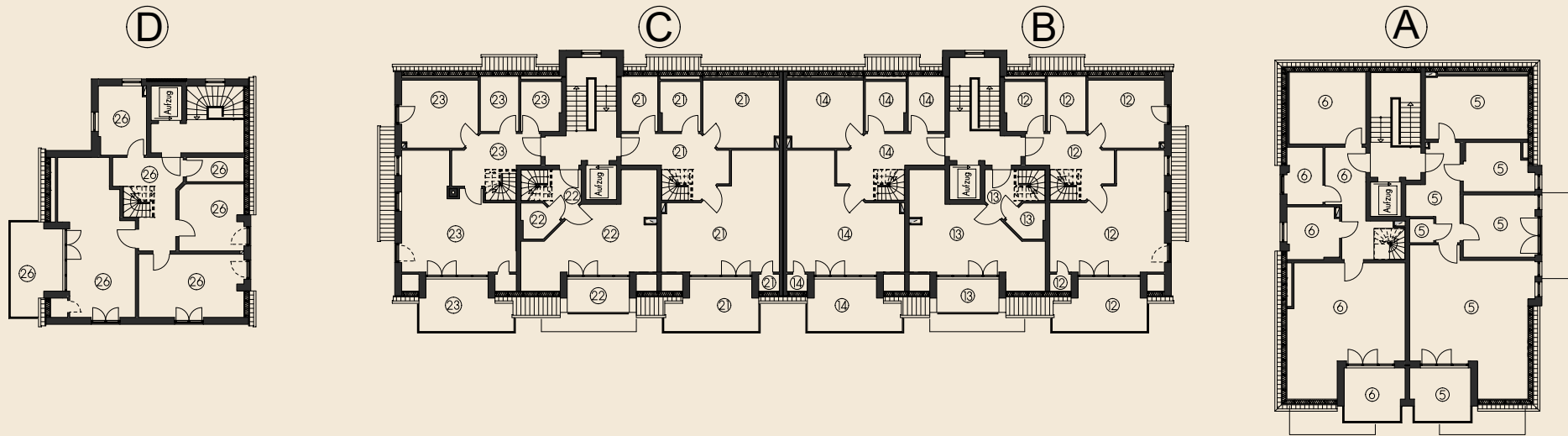



M 1:333

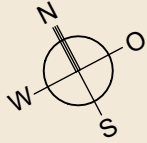

25 ETW und 1 Gewerbe mit TG, Mühlberg Übersicht - Dachspitz

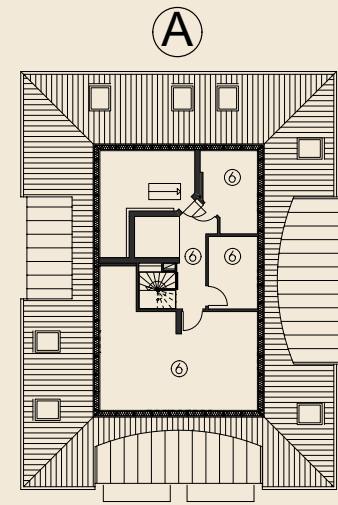
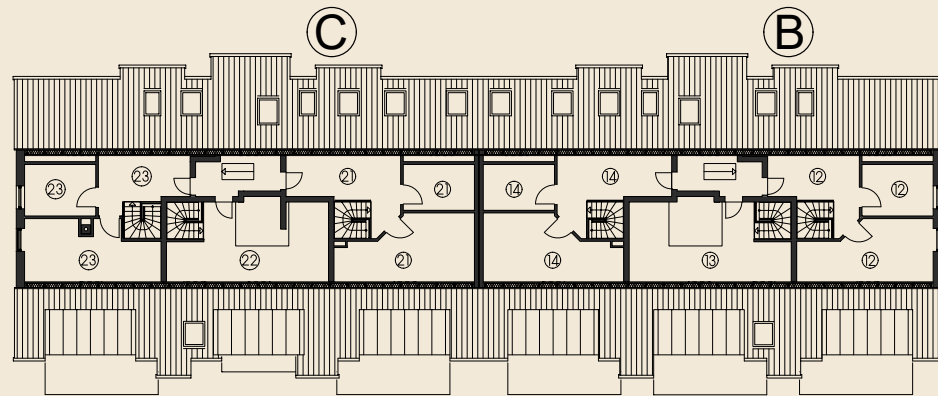
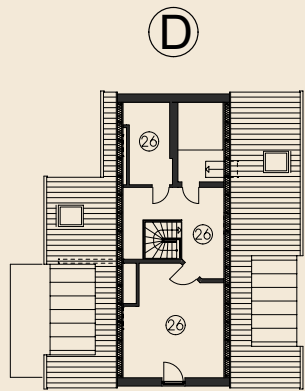



Vorstellung des Illustrators





Vorstellung des Illustrators



SINGOLD WOHNBAU

Bildrechte: Fotos Seite 4 © RMS Familienbau GmbH. Stadtplan Bobingen: Geobasisdaten © Bayerische Vermessungsverwaltung. Weitergabe an Dritte, Vervielfältigung, Veränderungen und Veröffentlichungen nur mit Zustimmung der Verfasser. Dieser Prospekt dient nur der Erstinformation und stellt keine Vertragsgrundlage dar. Irrtümer, Druckfehler und Änderungen sind vorbehalten. Insbesondere bleiben Abweichungen aufgrund behördlicher Auflagen vorbehalten, ebenso Änderungen der Planungs- und Ausführungsart der vorgesehenen Baustoffe und Einrichtungen, soweit diese sich technisch oder wirtschaftlich als zweckmäßig oder notwendig erweisen und sich nicht erheblich wertmindernd auswirken. Dies gilt besonders hinsichtlich Abweichungen der im Prospekt gezeigten Illustrationen, Perspektiven, Zeichnungen und Pläne. Eingezeichnete Möblierungen sind nicht Verkaufsgegenstand. Alle Angaben in diesem Prospekt wurden mit Sorgfalt zusammengestellt. Es gelten ausschließlich der notarielle Kaufvertrag und die notariell beurkundete Baubeschreibung. Stand: Juli 2019



SINGOLD WOHNBAU

Singold Wohnbau GmbH, Joseph-Kober-Straße 17, 86830 Schwabmünchen
Telefon 08232 / 95763-0, Fax 08232 / 95763-09, www.singold-wohnbau.de